

Junta de Andalucía. Consejería de Educación

Delegación Provincial de Málaga



guía
para la orientación
de alumnas
y alumnos

Curso 2011-2012

Esta guía para la orientación de alumnas y alumnos para el curso 2011-2012 es una cita gustosa y obligada con la comunidad educativa malagueña. Un escenario donde se expone de manera accesible y ordenada la información fundamental para que las alumnas y los alumnos y sus familias puedan encontrar la respuesta a las numerosas preguntas que les surjan sobre elección de alternativas educativas al finalizar los estudios de la Educación Secundaria Obligatoria.

La guía correspondiente al curso 2011-2012, está dirigida a todas las personas interesadas en la educación que buscan una información práctica y concisa sobre las diversas enseñanzas que se ofrecen en Málaga. Para ello hemos intentado organizar la información en distintas partes considerando los núcleos de interés de los destinatarios. Es decir, las opciones existentes en Bachillerato, Formación Profesional, Enseñanzas Artísticas, Enseñanzas Especializadas de Idiomas, Enseñanzas Deportivas, Enseñanzas para personas adultas, Acceso a la universidad, becas y ayudas al estudio

Antonio M. Escámez Pastrana
Delegado Provincial de Educación de Málaga

INDICE

Presentación	1
Calendario de inscripción y matrícula en la diferentes enseñanzas y pruebas	3
Becas y ayudas al estudio	4
Residencias escolares y escuelas hogar	5
Sistema educativo	7
Formación profesional	9
Formación profesional a distancia	13
Curso de preparación	14
Pruebas libres de módulos profesionales	15
Programas de cualificación profesional inicial	15
Bachillerato	17
Acceso a la Universidad	20
Prueba de acceso a la Universidad (Selectividad)	20
Acceso desde los ciclos formativos de GS., artes plásticas y diseño y técnico deportivo superior	21
Prueba de acceso a la universidad par mayores de 25 años.....	22
Enseñanzas de régimen especial	23
Enseñanzas de Artes plásticas y Diseño	23
Enseñanzas elementales y profesionales de Música y Danza	24
Estudios superiores de música y danza.....	25
Enseñanzas de Arte Dramático.....	25
Enseñanzas especializadas de idiomas.....	25
Enseñanzas deportivas	26
Enseñanzas de personas adultas	28
Cuadro informativo de abreviaturas	30
Información de interés para las alumnas y los alumnos en internet	31
Centros y Enseñanzas impartidas	
Centros públicos	32
Centros privados	65
Centros que imparten Programas de cualificación profesional inicial	79
Relación de Familias profesionales y títulos de formación profesional específica	91
Centros que imparten enseñanzas de régimen especial	107

Calendario de Inscripción y matriculas en las diferentes enseñanzas y Pruebas

Enseñanzas	Preinscripción (presentación de solicitudes)	Matricula
Segundo ciclo de educación infantil	1 al 31 de Marzo	1 al 8 de Julio
Educación primaria		
Educación especial		
Educación secundaria obligatoria	1 al 31 de Marzo	1 al 10 de Julio Antes del 9 de Septiembre para los que tengan exámenes pendientes.
Programas de cualificación profesional inicial (PCPI)		
Bachillerato		
Enseñanzas de Idiomas	1 al 31 de Marzo	1 al 10 de Julio
Formación Profesional Inicial Oferta completa y parcial	Del 1 al 25 de Junio	oferta completa 1ª adjudicación) del 10 al 15 de julio 2ª adjudicación) del 23 al 27 de julio 3ª adjudicación del 20 al 22 de septiembre 4ª adjudicación del 26 al 28 de septiembre
	Del 1 al 10 de Septiembre (Sólo oferta completa)	oferta parcial modalidades presencial y a distancia Relación definitiva de admitidos, antes del 7 de septiembre.
Pruebas de Acceso (CFGM y CFGS)	1 al 15 de Mayo	Realiza la prueba el 6 de Junio
	15 al 31 de Julio	Realiza la prueba el 7 de septiembre
Preparación prueba de acceso	15 a 25 de Junio	
Educación de Personas Adultas. Educación Secundaria Obligatoria Plan Educativo de Formación Básica Bachillerato	Del 1 al 15 de Junio	Del 16 al 30 de junio en los Centros y Secciones de Educación Permanente. Del 1 al 10 de julio en los Institutos Provinciales de Educación Permanente y en los Institutos de Educación Secundaria.
Planes educativos de carácter no formal	Del 1 al 30 de Junio	
Enseñanzas elementales y profesionales de música y de danza	1 al 31 de Marzo	1 al 10 de Julio. Antes del 8 de Septiembre para el alumnado con prueba extraordinaria
Artes plásticas y diseño	Del 1 al 31 de mayo, para quienes deban realizar prueba de acceso	1 al 10 de Julio
	del 1 al 20 de junio, para quienes se acojan al supuesto de exención de dicha prueba.	
Enseñanzas superiores de música, Danza y arte dramático	1 al 31 de Mayo	
Residencias Escolares	1 al 31 de Marzo	

BECAS Y AYUDAS AL ESTUDIO

BECAS Y AYUDAS AL ESTUDIO

Destinada al alumnado que curse estudios postobligatorios y superiores no universitarios.

El plazo de presentación de solicitudes se extenderá desde el mes de julio hasta el mes septiembre ambos inclusive. (el calendario se fija en la convocatoria para el curso correspondiente)

Estudios para los que se convocan becas.

1. **becas de carácter general** para el alumnado que, en el curso académico, curse alguno de los estudios siguientes con validez en todo el territorio nacional:

1. Primer y segundo cursos de bachillerato.
2. Formación Profesional de grado medio y de grado superior.
3. Enseñanzas artísticas profesionales.
4. Enseñanzas deportivas.
5. Estudios de idiomas realizados en escuelas oficiales de titularidad de las administraciones educativas, incluida la modalidad de distancia.
6. Enseñanzas artísticas superiores.
7. Estudios religiosos superiores.
8. Estudios militares superiores.

2. **becas de movilidad** para el alumnado que, en el curso académico, curse alguno de los estudios a que se refieren los números 6) y 7) anteriores en modalidad presencial y en centros ubicados en comunidad autónoma distinta a la de su domicilio familiar.

Estudios para los que se convocan ayudas.

Se convocan **ayudas al estudio** para el alumnado que, en el curso académico, curse alguno de los estudios siguientes con validez en todo el territorio nacional:

- 1) Cursos de preparación para las pruebas de acceso a la Formación Profesional impartidos por centros públicos.
- 2) Programas de cualificación profesional inicial.

Ayudas para alumnado con necesidad específica de apoyo educativo.

Plazo de presentación de solicitudes durante el mes de Mayo (el calendario se fijará en la Orden que las convoque)

Destinatarios: Alumnos escolarizados en centros educativos españoles con necesidad específica de

apoyo educativo. Requisitos: Generales: Acreditar la necesidad específica de apoyo educativo. Económicos: No superar un determinado nivel de renta y patrimonio.

Dotación: La cuantía a conceder tendrá distintos componentes, en función de los requisitos y circunstancias del solicitante (compensación, residencia, material didáctico, desplazamiento, etc.).

Plazo de presentación de solicitudes: Regulados en la convocatoria. (En el curso 2010 han sido Desde: 07 de junio de 2010 hasta: 30 de junio de 2010.)

Ámbito: Estatal, salvo para el Gobierno Vasco. Lugar de entrega de la solicitud: En el centro educativo en que se van a realizar los estudios para los que se solicita beca.

BECA 6000

Destinatarios:

Está destinada al alumnado que, tras culminar con éxito su etapa en la Educación Secundaria Obligatoria, opta por permanecer en el sistema educativo, matriculándose de primer curso de Bachillerato o de un Ciclo Formativo de Grado Medio. Igualmente se dirige al alumnado que promociona al segundo curso de Bachillerato y de Ciclo Formativo de Grado Medio (incluyendo el período de Formación en Centros de Trabajo).

Para ser beneficiario de la BECA 6000 es preciso reunir los siguientes requisitos:

- a) Participar en la convocatoria general de becas y ayudas al estudio.
- b) Reunir los requisitos específicos para ser beneficiario del componente de compensación educativa de las becas y ayudas al estudio de la convocatoria general.
- c) Pertenecer a una familia en la que todos los miembros de la unidad familiar estén empadronados en un municipio de la Comunidad Autónoma de Andalucía.
- d) No estar en posesión o no reunir los requisitos legales para la obtención de un título del mismo nivel o superior al de bachillerato o técnico de cualquier profesión.
- e) Para el caso del alumnado de primer curso, éste debe estar en posesión del título de ESO, habiéndolo conseguido en el curso anterior a la participación en la convocatoria correspondiente.

f) Para el caso del alumnado de segundo curso, éste debe haber obtenido evaluación positiva en todas las materias del curso anterior.

g) Estar matriculado del curso completo en las enseñanzas de bachillerato o ciclos formativos de grado medio de formación

BECAS Y AYUDAS AL ESTUDIO

profesional inicial en un centro docente de la Comunidad Autónoma de Andalucía, cursando estas enseñanzas en la modalidad presencial, quedando excluidos la modalidad de personas adultas.

h) En el caso de alumnado comunitario y no comunitario se requerirá que las personas sustentadoras hayan estado trabajando legalmente o percibiendo prestación por desempleo en Andalucía durante el año anterior a aquel en que comienza el curso académico para el que solicita la beca.

i) Haber cumplido la edad legalmente establecida para trabajar antes del 1 de enero del año en que finalice el curso escolar para el que solicita la beca o estar dentro de la Disposición Adicional Cuarta de la Orden de 6 de mayo del 2010.

j) Tener una renta y, en su caso, patrimonio familiar, que no superen los umbrales que se establezcan anualmente por la Consejería de Educación.

k) No estar realizando actividad laboral alguna, por cuenta propia o ajena, ni estar inscrito, como demandante de empleo, en cualquier oficina del SAE.

En todo caso la solicitud de la BECA 6000, debe acompañarse de la copia de la solicitud de haber participado en la convocatoria general de becas y ayudas al estudio del Ministerio de Educación, o resguardo de la misma.

Solicitudes:

Para solicitar la BECA 6000, se deberá cumplimentar el modelo de solicitud que aparece en la página web de la Consejería de Educación. Una vez cumplimentado, se deberá imprimir el citado modelo y presentarlo con la firma del solicitante y la firma de los demás miembros computables de la unidad familiar, junto con la documentación mencionada en la pregunta anterior, en su caso.

Plazos

Como regla general, el plazo de presentación de solicitudes estará comprendido entre el día siguiente a la publicación en el BOJA de la convocatoria anual y el día 30 de septiembre de ese año.

No obstante, se establece la posibilidad de que, el alumnado que haya obtenido el título de ESO y aquel que haya superado todas las materias de 1º de bachillerato o CFGM en el mes

de junio, presente, preferentemente, su solicitud durante el mes de julio.

Residencias Escolares o Escuela Hogar

Enseñanzas obligatorias

Destinatarios.

Podrá solicitar la admisión en una Residencia Escolar o en una Escuela Hogar aquel alumnado residente en la Comunidad Autónoma de Andalucía, que en el curso 2011/12 vaya a estar escolarizado en enseñanzas obligatorias en un centro docente público o privado concertado y se encuentre en alguna de las siguientes circunstancias:

- a) Alumnado que no pueda asistir diariamente a un centro docente público o privado concertado por la lejanía de su domicilio al mismo y no exista posibilidad de transporte escolar.
- b) Alumnado perteneciente a familias cuyos sustentadores, por motivos de trabajo, o en razón de su profesión, pasen largas temporadas fuera de su lugar de residencia y esta circunstancia pueda interrumpir su proceso educativo en su localidad de origen.
- c) Alumnado cuyas circunstancias sociofamiliares repercutan gravemente en su escolarización, así como aquél que, por motivos familiares, se encuentre en situación de dificultad social extrema o riesgo de exclusión social.
- d) Alumnos y alumnas que sean hijos o hijas de mujeres atendidas en centros de atención integral y acogida para las mujeres víctimas de violencia de género.
- e) Alumnados pertenecientes a familias inmigrantes en situación de desventaja social y económica que dificulte su incorporación al sistema educativo.
- f) Alumnado de educación secundaria obligatoria que necesite ser residente para compatibilizar esta etapa educativa con las enseñanzas profesionales de música o danza.
- g) Alumnado que en su progresión deportiva pertenezca a clubes y entidades de superior categoría y necesite este servicio complementario para hacer compatible su escolarización con la práctica del deporte en el que ha sido seleccionado.

BECAS Y AYUDAS AL ESTUDIO

Enseñanzas postobligatorias

Destinatarios.

Podrán solicitar plaza en una Residencia Escolar los alumnos y alumnas residentes en la Comunidad Autónoma de Andalucía que vayan a cursar estudios posteriores a la educación secundaria obligatoria en el curso 2011/12 en un centro docente público o privado concertado de la zona de influencia de la Residencia Escolar.

Podrán solicitar plaza en una Residencia Escolar los alumnos y alumnas que acrediten documentalmente que se encuentran en alguna de las siguientes circunstancias:

- a) Alumnado en situaciones socioeconómicas de especial gravedad.
- b) Alumnado que necesite ser residente para compatibilizar sus estudios postobligatorios con las enseñanzas profesionales de música o de danza.
- c) Alumnado que en su progresión deportiva pasen a clubes y entidades de superior categoría y necesite este servicio complementario para hacer compatible su escolarización con la práctica del deporte en el que ha sido seleccionado.
- d) Para obtener plaza en una Residencia Escolar, será requisito no disponer en la localidad de residencia del alumno o

alumna, o en una localidad próxima, de un centro docente público o privado concertado que imparta los estudios solicitados, ni medios de comunicación que permitan el acceso diario con facilidad al mismo, y haber nacido en los años que se indican en el Anexo IV de la presente Orden según los estudios a realizar.

- e) Asimismo el solicitante deberá reunir los requisitos académicos exigidos por la legislación vigente para poder acceder a los estudios para los cuales se solicita la plaza en la Residencia Escolar.

5. Los estudios posteriores a la educación secundaria obligatoria a realizar por los solicitantes son los siguientes:

Bachillerato.

Ciclos formativos de grado medio de formación profesional.

Ciclos formativos de grado superior de formación profesional.

Ciclos formativos de grado medio de artes plásticas y diseño.

Ciclos formativos de grado superior de artes plásticas y diseño.

El plazo de presentación de solicitudes será entre el día 1 y el 31 de marzo de 2011
 Las solicitudes se presentarán, preferentemente, en **la Residencia Escolar o Escuela Hogar en la que pretende ser admitido o admitida.**

Para más información consultar: Orden de 17 de enero de 2011, por la que se convocan plazas de Residencia Escolar para cursar estudios posteriores a la Educación Secundaria Obligatoria en el curso 2011/2012 .(BOJA N. 32 de 15 de febrero de 2011.)

SISTEMA EDUCATIVO

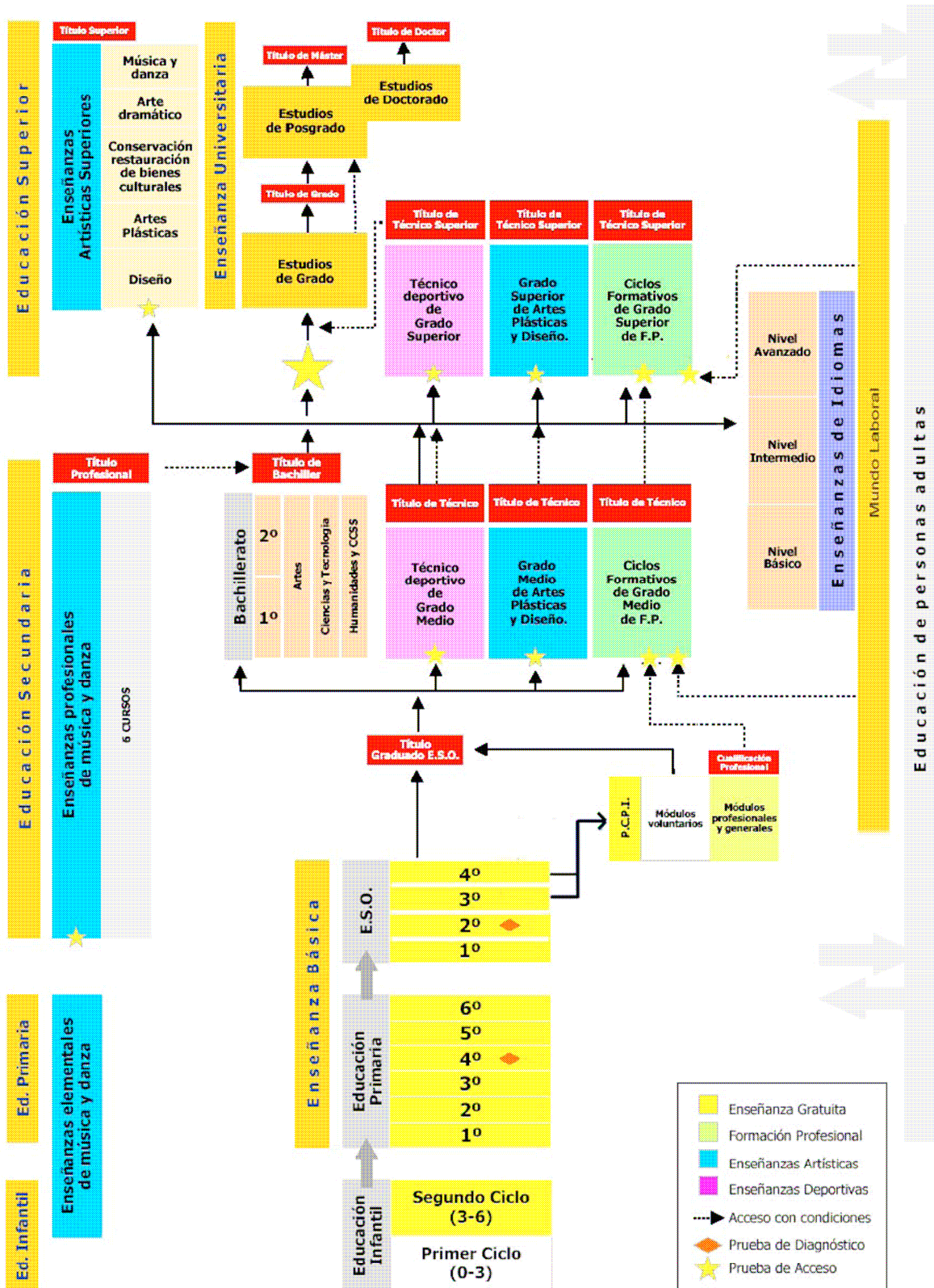

Educación infantil. Etapa educativa. Organizada en dos ciclos; el segundo gratuito.

Enseñanza básica. Está formada por la educación primaria y la E.S.O; es gratuita, obligatoria y organizada según los principios de educación común y atención a la diversidad.

Educación primaria. Consta de seis cursos que se cursan ordinariamente entre los 6 y 12 años.

Educación secundaria. Se divide en obligatoria (ESO) y postobligatoria (bachillerato, FP de grado medio, enseñanzas profesionales de artes plásticas y diseño de grado medio y las enseñanzas deportivas de grado medio).

Educación secundaria obligatoria (E.S.O.). Consta de cuatro cursos que se cursan ordinariamente entre los 12 y 16 años. Hay programas de diversificación curricular a partir de 3º orientados a la consecución del título. El título de Graduado en ESO da acceso a la secundaria postobligatoria.

Programas de cualificación profesional inicial (P.C.P.I.). Para alumnos mayores de 16 años, excepcionalmente de 15. Incluyen tres tipos de módulos:

a) tendentes a la obtención de una cualificación profesional, b) formativos de carácter general y c) voluntarios conducentes a la obtención del título de graduado en ESO.

Bachillerato. Consta de dos cursos con tres modalidades: Artes, Ciencias y Tecnología y Humanidades y Ciencias Sociales. El título de bachiller da acceso a la educación superior.

Educación superior. Está constituida por las enseñanzas universitarias, las enseñanzas artísticas superiores, la FP de grado superior, las enseñanzas profesionales de artes plásticas y diseño de grado superior y las enseñanzas deportivas de grado superior.

Enseñanzas universitarias. Para acceder a ellas es necesario superar una prueba de acceso.

Formación profesional. Se puede acceder sin los requisitos académicos superando una prueba de acceso (al grado medio los mayores de 17 años y al grado superior los mayores de 19 años ó 18 si están en posesión del título de técnico relacionado con la especialidad).

Enseñanzas de régimen especial. Son las enseñanzas de idiomas, las enseñanzas artísticas y las enseñanzas deportivas.

Enseñanzas de idiomas. Para acceder será necesario ser mayor de 16 años, salvo los mayores de 14 años, si estudian un idioma distinto del cursado en la ESO. Con el título de bachiller se accede de manera directa al nivel intermedio de la primera lengua cursada en el bachillerato.

Enseñanzas deportivas. Para acceder al grado superior serán necesario poseer el título de bachiller y el título de grado medio de la especialidad correspondiente. En algunas especialidades puede ser necesario superar una prueba de acceso específica. Se podrá acceder sin los requisitos académicos superando una prueba de acceso (al grado medio los mayores de 17 años y al grado superior los mayores de 19 años ó 18 si están en posesión del título de técnico relacionado con la especialidad).

Enseñanzas artísticas profesionales. Son las enseñanzas profesionales de música y danza y los grados medio y superior de artes plásticas y diseño. Para su acceso es necesario superar una prueba específica. El alumnado que finalice las enseñanzas profesionales de música y danza obtendrá el título de bachiller si supera las materias comunes de bachillerato. Se puede acceder sin los requisitos académicos a las enseñanzas profesionales de artes plásticas y diseño superando una prueba de acceso (al grado medio los mayores de 17 años y al grado superior los mayores de 19 años ó 18 si están en posesión del título de técnico relacionado con la especialidad).

Enseñanzas artísticas superiores. Para su acceso se requiere, además del título de bachiller, superar una prueba específica. Se podrán establecer convenios con las universidades para la organización de estudios de doctorado propios de estas enseñanzas.

Educación de personas adultas. Su metodología es flexible y abierta. Para facilitar la incorporación de los adultos al sistema educativo se prepararán pruebas para la obtención de títulos y el acceso a las distintas enseñanzas.

FORMACIÓN PROFESIONAL

El Ciclo Formativo de Grado Medio

La formación profesional en el sistema educativo se define como el conjunto de acciones formativas que capacitan para el desempeño cualificado de las diversas profesiones, el acceso al empleo y la participación activa en la vida social, cultural y económica.

Tiene por finalidad preparar a los alumnos y alumnas para la actividad en un campo profesional y facilitar su adaptación a las modificaciones laborales que pueden producirse a lo largo de su vida, así como contribuir a su desarrollo personal, al ejercicio de una ciudadanía democrática y el aprendizaje permanente.

¿Cuales son sus características?

Desarrollar la competencia general correspondiente a la cualificación y cualificaciones objeto de los estudios realizados.

- Comprender la organización y características del sector productivo correspondiente, así como los mecanismos de inserción profesional; conocer la legislación laboral y los derechos y obligaciones que se derivan de las relaciones laborales.
- Aprender por sí mismos y trabajar en equipo, así como formarse en la prevención de conflictos y en la resolución pacífica de los mismos en todos los ámbitos de la vida personal, familiar y social.
- Trabajar en condiciones de seguridad y salud, así como prevenir los posibles riesgos derivados del trabajo.
- Desarrollar una identidad profesional motivadora de futuros aprendizajes y adaptaciones a la evolución de los procesos productivos y el cambio social.
- Afianzar el espíritu emprendedor para el desempeño de actividades e iniciativas profesionales.
- Lograr las competencias relacionadas con las áreas prioritarias referidas en la Ley Orgánica 5/2002, de 19 de junio, de las Cualificaciones y de la Formación Profesional.
- Hacer realidad la formación a lo largo de la vida y utilizar las oportunidades de aprendizaje a través de las distintas vías formativas para mantenerse actualizado en los distintos ámbitos: social, personal, cultural y laboral, conforme a sus expectativas, necesidades e intereses.
- Fomentar la igualdad efectiva de oportunidades entre hombres y mujeres para acceder a una

formación que permita todo tipo de opciones profesionales y el ejercicio de las mismas.

¿Qué niveles tiene?

La formación profesional está organizada en dos niveles:

- Ciclos Formativos de Grado Medio.
- Ciclos Formativos de Grado Superior.

Durante un periodo de transición se está haciendo el paso de los ciclos LOGSE a LOE. Finalmente todos los ciclos tendrán una duración de 2.000 horas y cambiará su currículum.

El Ciclo Formativo de Grado Medio

El Ciclo Formativo de Grado Medio constituye un instrumento tanto para la inserción laboral de los alumnos y alumnas como para la formación permanente de los profesionales de las distintas especialidades.

Su duración se organiza en módulos profesionales de duración variable.

Los módulos profesionales estarán constituidos por áreas de conocimiento teórico-prácticas, en función de las competencias profesionales, que incluirán las definidas en las unidades de competencia, las competencias sociales y personales que se pretenden alcanzar. Estos módulos profesionales, según su naturaleza, estarán asociados o no a unidades de competencia del Catálogo Nacional de Cualificaciones Profesionales. Las enseñanzas que comprende son de dos tipos:

- Unas, organizadas en módulos profesionales, que se imparten en los centros educativos.
- Otras, organizadas en módulos profesionales de formación en centros de trabajo.

¿Qué titulación se adquiere?

La superación de un ciclo formativo de grado medio dará derecho a la obtención del título de Técnico que corresponda y permitirá el acceso a cualquiera de las modalidades de Bachillerato.

El ciclo Formativo de Grado Superior

El Ciclo Formativo de Grado Superior constituye un instrumento tanto para la inserción laboral de los alumnos y alumnas como para la formación

permanente de los profesionales de las distintas especialidades.

Está organizada en módulos profesionales de duración variable; los módulos profesionales estarán constituidos por áreas de conocimiento teórico-prácticas, en función de las competencias profesionales, que incluirán las definidas en las unidades de competencia, las competencias sociales y personales que se pretenden alcanzar. Estos módulos profesionales, según su naturaleza, estarán asociados o no a unidades de competencia del Catálogo Nacional de Cualificaciones Profesionales. Las enseñanzas que comprende son de dos tipos. Las enseñanzas que comprende son de dos tipos:

- Unas, organizadas en módulos profesionales, que se imparten en los centros educativos.
- Otras, organizadas en módulos profesionales de formación en centros de trabajo.

¿Qué titulación se adquiere?

El título de Técnico Superior dará derecho al acceso directo a los estudios universitarios que se determinen, teniendo en cuenta los estudios de formación profesional cursados, de acuerdo con la normativa vigente sobre los procedimientos de acceso a la universidad.

Requisitos académicos para acceder a un Ciclo Formativo de Grado Medio

- Estar en posesión del título de Graduado en Educación Secundaria Obligatoria.
- Estar en posesión del título de Técnico Auxiliar
- Estar en posesión del título de Técnico
- Haber superado el segundo curso de Bachillerato Unificado Polivalente
- Haber superado el segundo curso del primer ciclo experimental de reforma de las enseñanzas medias
- Haber superado, de las enseñanzas de Artes Aplicadas y Oficios Artísticos, el tercer curso del plan de 1963 o el segundo de comunes experimental.
- Haber superado otros estudios declarados equivalentes a efectos académicos con alguno de los anteriores.

Para acceder mediante **prueba de acceso** se requerirá tener como mínimo diecisiete años cumplidos en el año de realización de la prueba.

Exenciones

1. Para la prueba de acceso a los ciclos formativos de grado medio se contemplan las siguientes exenciones:

a) Aquellas personas que tengan superada la prueba de acceso a la Universidad para mayores de 25, 40 o 45 años quedarán exentas de la realización de la totalidad de la prueba de acceso a los ciclos formativos de grado medio.

Asimismo, quedarán exentos de la realización de toda la prueba quienes tengan superada una prueba de acceso a ciclos formativos de grado superior.

b) Quedarán exentos de realizar una parte de la prueba de acceso quienes se encuentren en alguna de las siguientes situaciones:

- 1.º Tener superados los módulos obligatorios de un programa de cualificación profesional inicial.
- 2.º Estar en posesión de un certificado de profesionalidad, conforme al Real Decreto 34/2008 de 18 de enero, BOE nº 27 de 31.01.08, por el que se regulan los certificados de profesionalidad.
- 3.º Haber cursado un programa de garantía social derivado la Ley Orgánica 1/1990 de 3 de octubre, de Ordenación General del Sistema Educativo y presentar una acreditación de aprovechamiento satisfactorio de, al menos, 90 horas de ampliación de conocimientos.
- 4.º Acreditar una experiencia laboral de, al menos, el equivalente a un año con jornada completa. Para justificar esta situación será necesario aportar el certificado de la Tesorería General de la Seguridad Social o de la mutualidad laboral para las personas trabajadoras por cuenta ajena o el certificado del período de cotización en el Régimen especial en el caso de personas autónomas o el certificado de la inscripción en el censo de Obligados Tributarios, en el caso de trabajar por cuenta propia.

Asimismo, quienes tengan superadas determinadas materias de cuarto curso de la educación secundaria obligatoria o 2º curso de BUP, podrán quedar exentos de realizar una o varias partes de la prueba de acceso a los ciclos formativos de grado medio, de acuerdo con el cuadro que figura en el

FORMACIÓN PROFESIONAL

Anexo IV de la a los ciclos formativos de Formación Profesional y el curso de preparación de las mismas, BOJA nº 90 de 7 de mayo de 2008.

De igual forma, quienes tengan superado algún módulo voluntario de un programa de cualificación profesional inicial, quedarán exentos de realizar la parte de la prueba de acceso correspondiente.

Quedarán, exentos de realizar la parte de la prueba de acceso correspondiente, quienes tengan superado el nivel II de alguno de los ámbitos de la Educación Secundaria Obligatoria para personas adultas, o algún grupo o ámbito de la prueba para la obtención del Título de Graduado en Educación Secundaria para mayores de 18 años.

Las exenciones contempladas en los apartados 1.b), 2 y 3 serán acumulables. La parte de la prueba a la que se aplicará la exención contemplada en el apartado 1.b) podrá ser elegida por la persona interesada en el momento de realización de la prueba de acceso.

De acuerdo con lo previsto en el Real Decreto 971/2007, de 13 de julio, sobre deportistas de alto nivel y alto rendimiento, las personas que acrediten tal condición quedarán exentas de la realización de la parte específica de la prueba que da acceso a los ciclos formativos de la familia profesional de Actividades Física y Deportivas.

En aplicación del Convenio de Colaboración entre la Consejería de Educación y el Ministerio de Defensa firmado el 14 de noviembre de 2007, para la realización de acciones conjuntas de materia educativa, el personal de tropa y marinería al servicio del citado Ministerio que acredite experiencia laboral requerida en el artículo 15 de la Orden de 23 de abril de 2008, quedará exento de la realización de la parte específica de la prueba de acceso a los ciclos formativos, relacionada con la especialidad militar en la que han desarrollado su actividad profesional. Para ello los solicitantes deben presentar el certificado correspondiente.

Aquellas personas que presenten una certificación de exención de alguna materia de bachillerato por problemas graves de audición, quedarán exentas de la realización del ejercicio correspondiente a dicha materia en la prueba de acceso. Dicha exención sólo es aplicable a las personas que presenten el certificado de

exención de la materia correspondiente del bachillerato y para el ejercicio de la prueba.

Requisitos académicos para acceder a un Ciclo Formativo de Grado Superior

- Estar en posesión del título de Bachiller establecido en la Ley Orgánica 1/1990, de 3 de octubre, de Ordenación General del Sistema Educativo.
- Haber superado el segundo curso de cualquier modalidad de Bachillerato Experimental.
- Haber superado el curso de orientación universitaria o preuniversitario.
- Estar en posesión del título de técnico especialista, técnico superior o equivalente a efectos académicos.
- Estar en posesión de una titulación universitaria o equivalente.

Para acceder mediante prueba de acceso se requerirá tener diecinueve años, cumplidos en el año de realización de la prueba o dieciocho años para quienes acrediten estar en posesión de un título de Técnico relacionado con aquél al que se desea acceder.

Exenciones.

1. Para la prueba de acceso a los ciclos formativos de grado superior se contemplan las siguientes exenciones: Aquellas personas que tengan superada la prueba de acceso a la Universidad para mayores de 25, 40 o 45 años quedarán exentas de la realización de la totalidad de la prueba de acceso a los ciclos formativos de grado superior.

a) Quedarán exentos de la realización de la parte específica de la prueba de acceso quienes se encuentren en alguna de las siguientes situaciones:

- 1.º Estar en posesión de un título de Técnico relacionado con aquél al que se desea acceder.
- 2.º Estar en posesión de un certificado de profesionalidad, conforme al Real Decreto 34/2008, de 18 de enero, BOE. nº 27 de 31.01.08, de alguna de las familias profesionales incluidas en la opción por la que se presenta, de un nivel competencial dos o superior.
- 3.º Acreditar una experiencia laboral de, al menos, el equivalente a un año con jornada completa en el campo profesional correspondiente a alguna de las familias de la opción por la que se presentan. Para

justificar esta situación será necesario aportar el certificado de la Tesorería General de la Seguridad Social o de la mutualidad laboral para las personas trabajadoras por cuenta ajena o el certificado del período de cotización en el Régimen especial de personas autónomas o el certificado de la inscripción en el censo de Obligados Tributarios, en el caso de trabajar por cuenta propia.

Asimismo, quienes acrediten mediante certificado del centro en el que la realizaron, haber superado la prueba de acceso a un ciclo formativo de grado superior en convocatorias anteriores a la publicación de la Orden de 23 de abril de 2008, por la que se regulan las pruebas de acceso a los ciclos formativos de Formación Profesional y el curso de preparación de las mismas, BOJA nº 90 de 7 de mayo de 2008, y deseen acceder a un ciclo formativo distinto, quedarán exentas de realizar la parte común de la prueba.

De igual forma, aquellas personas, que acrediten mediante certificación académica tener aprobadas las materias de bachillerato que corresponden a un ejercicio de la prueba de acceso, quedarán exentas de la realización del mismo, de acuerdo con el cuadro que figura en el Anexo VIII de la Orden de 23 de abril de 2008, por la que se regulan las pruebas de acceso a los ciclos formativos de Formación Profesional y el curso de preparación de las mismas. BOJA nº 90 de 7 de mayo de 2008.

De acuerdo con lo previsto en el Real Decreto 971/2007, de 13 de julio, sobre deportistas de alto nivel y alto rendimiento, las personas que acrediten tal condición quedarán exentas de la realización de la parte específica de la prueba que da acceso a los ciclos formativos de la familia profesional de Actividades Física y Deportivas.

En aplicación del Convenio de Colaboración entre la Consejería de Educación y el Ministerio de Defensa firmado el 14 de noviembre de 2007, para la realización de acciones conjuntas de materia educativa, el personal de tropa y marinería al servicio del citado Ministerio que acredite experiencia laboral requerida en el artículo 15 de la Orden de 23 de abril de 2008, quedará exento de la realización de la parte específica de la prueba de acceso a los ciclos formativos, relacionada con la especialidad militar en la que han desarrollado su actividad profesional. Para ello los solicitantes deben presentar el certificado correspondiente.

Aquellas personas que presenten una certificación de exención de alguna materia de bachillerato por problemas graves de audición, quedarán exentas de la realización del ejercicio correspondiente a dicha materia en la prueba de acceso. Dicha exención sólo es aplicable a las personas que presenten el certificado de exención de la materia correspondiente del bachillerato y para el ejercicio de la prueba.

Las exenciones contempladas en los apartados anteriores serán acumulables.

Para más información consultar: La página web

<http://www.juntadeandalucia.es/educacion/formacionprofesional>

PLAZOS

Para inscribirse en el CFGM o CFGS

La **solicitud de admisión** se realiza en los **centros educativos del 1 al 25 de junio o (del 1 al 10 de septiembre** en caso de quedar puestos escolares vacantes).

Para la prueba de acceso y las exenciones

Durante la **primera quincena del mes de mayo** para la **convocatoria de junio** y durante la **segunda quincena del mes de julio** para la **convocatoria de septiembre**.

La prueba se realiza el día **6 de junio y 7 de septiembre** (en caso de quedar puestos escolares vacantes).

Curso de Preparación para las pruebas de acceso

La solicitud de admisión al curso de preparación de las pruebas de acceso será el comprendido **entre el 15 y el 25 de junio**.

La Formación Profesional a distancia

Los requisitos académicos de acceso a esta modalidad de enseñanza serán los establecidos con carácter general para acceder a las enseñanzas de Formación Profesional Específica.

Asimismo podrán acceder a esta modalidad de enseñanzas las personas que acrediten haber superado las pruebas de acceso a los correspondientes ciclos formativos, de acuerdo con la normativa vigente.

Acceso por experiencia laboral.

Podrán acceder a los módulos profesionales de los ciclos formativos de Formación Profesional Específica impartidos en la modalidad a distancia las personas mayores de dieciocho años que, aún cuando no reúnan las condiciones de acceso anteriores, acrediten una experiencia laboral de, al menos, dos años.

Organización Académica : Periodo lectivo

El período lectivo para las enseñanzas de Formación Profesional Específica en la modalidad a distancia comprenderá desde el mes de octubre hasta junio ambos incluidos. Las fechas de comienzo y final del curso, así como las correspondientes a las sesiones presenciales de evaluación serán establecidas cada curso por la Consejería de Educación.

Currículo.

El currículo de los módulos profesionales de los ciclos formativos de Formación Profesional Específica que se impartan en la modalidad a distancia será el establecido para los mismos en la modalidad presencial.

Tutorías.

Cada grupo de alumnas y alumnos matriculados en un módulo profesional en la modalidad a distancia será atendido por un profesor tutor o profesora tutora, cuyas funciones serán las siguientes:

- a) Orientar, guiar y apoyar al alumnado en su proceso de aprendizaje para la adquisición de las capacidades terminales, utilizando preferentemente las herramientas que proporciona Internet, a partir de los materiales didácticos establecidos.
- b) Promover la participación del alumnado en las actividades propuestas.
- c) Dinamizar y estimular las actividades colectivas, así como la comunicación entre el alumnado, a través de los foros, sesiones de

conversación en tiempo real, o sesiones presenciales, en su caso.

d) Resolver dudas, corregir tareas y realizar el seguimiento del avance del alumnado.

e) Colaborar en la organización y desarrollo de las pruebas presenciales.

f) Realizar la evaluación del aprendizaje de los alumnos y alumnas, de acuerdo con los criterios establecidos, así como participar en las sesiones de evaluación y calificación.

g) Comunicar a la Dirección del centro la relación de alumnas y alumnos que no se incorporan o abandonan las actividades lectivas.

h) Participar en las reuniones del equipo educativo de distancia.

Esta modalidad de formación está recomendada para un alumnado que posea unos conocimientos básicos del uso de un ordenador personal y de Internet (navegación en páginas Web, correo electrónico, etc.) Asimismo, aunque se puede acceder desde cualquier equipo con acceso a Internet, es muy recomendable disponer de un ordenador y conexión a Internet propios durante todo el curso para garantizar el seguimiento durante el mismo.

Puede acceder al apartado de Oferta Formativa para consultar las horas lectivas asociadas al currículo de cada módulo profesional antes de realizar la matriculación. No es aconsejable matricularse de un conjunto de módulos profesionales asociados a una carga lectiva superior a la disponibilidad horaria del alumno. Se recomienda no matricularse en cualquier caso de más de 4 o 5 módulos profesionales.

En los ciclos formativos donde se ofertan la mayor parte de los módulos profesionales del mismo, se puede observar un itinerario formativo recomendado por el equipo docente para el alumnado que se matricula por primera vez. Acceda al apartado de Oferta Formativa.

Conviene recordar que para obtener el Título de Técnico y el de Técnico Superior, se requerirá superar todos los módulos profesionales que componen el ciclo formativo y estar en posesión de alguno de los requisitos académicos de acceso a la Formación Profesional Específica de Grado Medio o Superior o haber superado la prueba de acceso para el ciclo correspondiente.

Es importante recordar también que para poder realizar los módulos de Proyecto Integrado y Formación en Centros de Trabajo (FCT), es

indispensable haber superado todos los módulos específicos del Ciclo Formativo

Indicar también que sólo se requerirá la asistencia a los Institutos de Educación Secundaria para la realización de la prueba final, y se podrá realizar en varios centros educativos distribuidos en diferentes provincias. El desarrollo de los contenidos y las actividades de evaluación se realizarán a través de Internet.

Formación profesional a Distancia:

El plazo de **presentación de solicitudes** de admisión será del **1 al 25 de junio** ambos inclusive. Del **1 al 12 de Septiembre** se abrirá el plazo de matriculación o renuncia **sólo** para aquellas alumnas y aquellos alumnos que repiten módulo, publicándose el listado de admitidos y no admitidos por módulos el día **25 de Septiembre**.

Curso de preparación de las pruebas de acceso a la Formación Profesional

El curso de preparación de las pruebas de acceso a los **ciclos formativos de grado medio** tendrá una duración de **300 horas** lectivas.

El curso de preparación de las pruebas de acceso a los **ciclos formativos de grado superior** tendrá una duración total de **450 horas** lectivas, de las cuales 270 horas corresponderán a la preparación de la parte común y 180 a la preparación de la parte específica de la prueba de acceso.

En todos los casos, los cursos de preparación de las pruebas de acceso a los ciclos formativos deberán estar finalizados antes del día 25 de mayo.

Requisitos.

1. Podrán realizar el curso de preparación de la prueba de acceso a los ciclos formativos de grado medio quienes, al menos, tengan cumplidos 16 años de edad.
2. Podrán realizar el curso de preparación de la prueba de acceso a los ciclos formativos de grado

superior quienes tengan cumplidos 18 años de edad o los cumplan antes del 31 de diciembre del año natural en el que comienza el curso.

Evaluación y Calificación.

1. Al finalizar el curso de preparación de la prueba de acceso, la jefatura de estudios del centro organizará una sesión de evaluación a la que asistirá todo el profesorado que haya participado en el mismo. En esta reunión se determinará la calificación final de cada alumno o alumna, que será numérica entre 0 y 10, sin decimales.

2. El alumnado que realice el curso de preparación de la prueba de acceso recibirá una calificación final, que tendrá efectos exclusivamente en los términos previstos en el artículo 16.3 de la mencionada Orden.

3. El curso de preparación de la prueba de acceso a los ciclos formativos de grado medio y de grado superior se considerará superado cuando la calificación final obtenida sea igual o superior a cinco puntos.

4. El alumnado que haya superado un curso de preparación de las pruebas de acceso a los ciclos formativos no podrá volver a inscribirse en el mismo curso.

Certificación.

El alumnado que haya superado el curso de preparación de la prueba de acceso recibirá una certificación oficial conforme al modelo que figura en el Anexo XIV de la mencionada Orden. Esta certificación tendrá validez en todo el Estado en los términos establecidos en el artículo 16.3 de la mencionada Orden.

Solicitudes para el curso de preparación.

El plazo de presentación de solicitudes será el comprendido **entre el 15 y el 25 de junio**.

Para más información consultar:

La página web www.juntadeandalucia.es/educacion, dentro de los apartados Formación Profesional >> Formación profesional a distancia, o pruebas de acceso, o en <http://www.juntadeandalucia.es/educacion/formacionprofesional/>

La Orden de 23 de abril de 2008 (BOJA núm. 90, de 07.05.2008) por la que se regulan las pruebas de acceso a los ciclos formativos de formación profesional y el curso de preparación de las mismas.

Pruebas libres de módulos profesionales

¿Qué son las pruebas libres?

Se trata de unas pruebas que se realizan en el mes de septiembre que permiten obtener una acreditación oficial de una competencia profesional. Cada uno de esos exámenes está en relación con un módulo profesional de un Ciclo Formativo de Formación Profesional del sistema educativo, ya sea de Grado Superior o de Grado Medio.

¿Quién puede presentarse a las pruebas libres?

Pueden presentarse todas aquellas personas que cumplan los siguientes requisitos:

1. Para acceder a la realización de las pruebas de módulos profesionales correspondientes a un título de Técnico (Grado Medio), se requerirá tener 18 años de edad cumplidos en el presente año.

Para acceder a la realización de las pruebas de módulos profesionales correspondientes a un título de Técnico Superior (Grado Superior), se requerirá tener 20 años de edad cumplidos en el presente año. En el caso de que se acredite estar en posesión de un título de Técnico relacionado con el de Técnico Superior al que corresponden los módulos profesionales del título que se pretende obtener, el requisito de edad será de 19 años en el presente año.

2. Además de los requisitos de edad indicados para cada caso en los apartados anteriores, los solicitantes deberán estar en posesión de los requisitos de acceso establecidos con carácter general para acceder a los correspondientes ciclos formativos, y que son:

a) Para ciclos formativos de Grado Medio:

- Estar en posesión del título de Graduado en Educación Secundaria Obligatoria.
- Estar en posesión del título de Técnico Auxiliar de Formación Profesional de Primer Grado.
- Haber superado el segundo curso del Bachillerato Unificado y Polivalente.
- Haber superado el segundo curso del primer ciclo experimental de la Reforma de las Enseñanzas Medias.
- Haber superado el tercer curso del Plan de Estudios de 1963, o segundo curso de comunes experimental de las Enseñanzas de Artes Aplicadas y Oficios Artísticos.
- Haber superado otros estudios declarados equivalentes a efectos académicos con alguno de los anteriores.
- Haber superado las pruebas de acceso a los correspondientes ciclos formativos o la prueba de acceso a la universidad para mayores de 25 años.

b) Para ciclos formativos de Grado Superior:

- Estar en posesión del título de Bachiller establecido en la Ley Orgánica 1/1990, de 3 de octubre, de Ordenación General del Sistema Educativo.
- Haber superado el segundo curso de cualquier modalidad de Bachillerato Experimental.
- Haber superado el Curso de Orientación Universitaria o Preuniversitario.
- Estar en posesión del título de Técnico Especialista, Técnico Superior o equivalente a efectos académicos.
- Estar en posesión de una titulación universitaria o equivalente.
- Haber superado las pruebas de acceso a los correspondientes ciclos formativos o la prueba de acceso a la universidad para mayores de 25 años.

Para más información consultar: La página web www.juntadeandalucia.es/educacion/formacionprofesional , dentro del apartado >> Pruebas de títulos(Pruebas Libres.)

Programas de Cualificación Profesional Inicial (PCPI)

Requisitos De Acceso

Podrán incorporarse a los programas de cualificación profesional inicial las personas que se encuentren en alguno de los siguientes casos:

- a) Jóvenes menores de 21 años que cumplan al menos 16 en el año natural de comienzo del programa y no hayan obtenido el título de Graduado en Educación Secundaria Obligatoria.
- b) Jóvenes menores de 22 años que cumplan al menos 16 en el año natural de comienzo del programa y estén diagnosticados como de necesidades educativas especiales debidas a diferentes grados y tipos de capacidades personales de orden físico, psíquico, cognitivo o sensorial y no hayan obtenido el título de Graduado en Educación Secundaria Obligatoria.
- c) Excepcionalmente y con el acuerdo del alumno o alumna y sus padres o tutores legales, podrán incorporarse jóvenes de 15 años de edad cumplidos en el año natural de iniciación del programa que, habiendo realizado el segundo curso de la educación secundaria obligatoria, no estén en condiciones de promocionar al tercer curso y hayan

repetido ya una vez en esta etapa. En todo caso su incorporación requerirá la evaluación académica del equipo docente, la evaluación psicopedagógica del orientador u orientadora del centro y el compromiso del alumno o alumna a cursar los módulos voluntarios del programa.

Estructura

De conformidad con lo estipulado en el Decreto 231/2007, de 31 de julio, los programas de cualificación profesional inicial incluirán tres tipos de módulos: módulos específicos, módulos de formación general y módulos conducentes a la obtención del título de Graduado en Educación Secundaria Obligatoria.

Los módulos obligatorios, que habrán de ser cursados por todo el alumnado, serán los siguientes:

- a) Módulos específicos, que desarrollarán las competencias del perfil profesional, estarán referidos a las unidades de competencia de nivel uno del Catálogo Nacional de Cualificaciones Profesionales e incluirán un módulo de formación en centros de trabajo, cuyo objetivo es integrar y complementar las competencias profesionales, personales y sociales desarrolladas en el centro educativo y dar a conocer al alumnado el mundo laboral.
- b) Módulos de formación general, que tendrán como objetivo desarrollar las competencias básicas a través de metodologías que supongan la participación activa del alumnado en los procesos de aprendizaje, así como favorecer la transición desde el sistema educativo al mundo laboral. Los módulos de formación general serán los siguientes:
 - 1.º Módulo de proyecto emprendedor.
 - 2.º Módulo de participación y ciudadanía.
 - 3.º Módulo de libre configuración.

Módulos voluntarios

1. Tendrán carácter voluntario para el alumnado los módulos que conducen a la obtención del título de Graduado en Educación Secundaria Obligatoria, que se organizan de forma modular en torno a los tres ámbitos establecidos en el artículo 22.7 del Decreto 231/2007, de 31 de julio. Estos módulos serán los siguientes:

- a) Módulo de comunicación, que tiene como referente el ámbito de comunicación y que incluye los aspectos básicos del currículo de las materias de Lengua castellana y literatura y Primera lengua extranjera de la educación secundaria obligatoria.
- b) Módulo social, que tiene como referente el ámbito social y que incluye los aspectos básicos del currículo de las materias de Ciencias sociales, Geografía e historia, Educación para la ciudadanía y

los derechos humanos y los aspectos de percepción recogidos en el currículo de Educación plástica y visual y Música de la educación secundaria obligatoria.

c) Módulo científico-tecnológico, que tiene como referente el ámbito científico- tecnológico y que incluye los aspectos básicos

del currículo de las materias de Ciencias de la naturaleza, Matemáticas, Tecnología y los aspectos relacionados con la salud y el medio natural del currículo de Educación física de la educación secundaria obligatoria.

Duración del programa.

Los programas de cualificación profesional inicial tendrán una duración mínima de 1.800 horas, distribuidas en dos cursos académicos, que dispondrán como mínimo de 900 horas cada uno.

Durante el primer curso del programa el alumnado cursará los módulos de carácter obligatorio

En el segundo curso del programa se realizarán los módulos voluntarios conducentes a la obtención del título de Graduado en Educación Secundaria Obligatoria

Titulación que se adquiere

Cuando un alumno o alumna haya superado todos los módulos que integran un programa de cualificación profesional inicial será propuesto para el título de Graduado en Educación Secundaria Obligatoria.

Reconocimiento de aprendizajes adquiridos.

Para el reconocimiento de aprendizajes adquiridos al que hace referencia el artículo 22.8 del Decreto 231/2007, de 31 de julio, BOJA nº 156, de 08.08.07, será de aplicación la tabla de equivalencias establecida en el Anexo VII.

La solicitud de admisión se realiza en los

Para más información consultar: La página web www.juntadeandalucia.es/educacion/formacionprofesional, dentro del apartado >> Programa de Cualificación Profesional Inicial.

BACHILLERATO

¿Qué es el Bachillerato?

El Bachillerato forma parte de la educación secundaria postobligatoria y comprende dos cursos académicos. En régimen ordinario, el alumnado podrá permanecer cursando Bachillerato durante cuatro años, consecutivos o no.

El Bachillerato se organizará en materias comunes, en materias de modalidad y en materias optativas.

La estructura de las diferentes modalidades del Bachillerato tiene como objeto permitir la especialización del alumnado en función de sus intereses y de su futura incorporación a estudios posteriores y a la vida laboral.

Las materias de modalidad conformarán el núcleo central sobre el que se articularán estas enseñanzas.

Las materias comunes dispondrán de la flexibilidad curricular necesaria para adaptar sus contenidos a los fines y objetivos de cada modalidad.

¿Cómo se organizan las enseñanzas?

Las modalidades del Bachillerato serán las siguientes:

- Artes.
- Ciencias y Tecnología.
- Humanidades y Ciencias Sociales.

La modalidad de Artes se organizará en dos vías, referidas, una de ellas a Artes Plásticas, Diseño e Imagen y la otra a Artes Escénicas, Música y Danza.

Las modalidades de Ciencias y Tecnología y de Humanidades y Ciencias Sociales tendrán una estructura única. No obstante, dentro de cada una de ellas, de acuerdo con lo que a tal efecto establezca por orden la Consejería competente en materia de educación, los centros podrán organizar bloques de materias, fijando en el conjunto de los dos cursos un máximo de tres materias por bloque elegidas de entre las que configuran la modalidad respectiva.

Los centros docentes que impartan Bachillerato, con la excepción de las Escuelas de Arte, ofertarán, al menos, dos modalidades del mismo. A estos efectos, ofrecerán la totalidad de las materias, de dichas modalidades y, en su caso, de las vías. Sólo se podrá limitar la elección de materias por parte del alumnado cuando haya un número insuficiente de ellos, según criterios objetivos establecidos para la planificación educativa por la Consejería competente en materia de educación. Cuando la

oferta de materias en un centro quede limitada por razones organizativas, los alumnos y las alumnas podrán cursar dichas materias mediante la modalidad de educación a distancia o en otros centros escolares, en la forma que establezca a tal efecto la Consejería competente en materia de educación.

Cuando la oferta de vías de la modalidad de Artes en un mismo centro quede limitada por razones organizativas, lo previsto en el apartado anterior debe entenderse aplicable a las materias que integran la vía ofertada.

El Bachillerato se organizará en materias comunes a todo el alumnado de la etapa; en materias de modalidad, que conforman el núcleo central sobre el que se articulan las enseñanzas; y en materias optativas, que complementan su formación.

La Consejería competente en materia de educación establecerá las condiciones en las que un alumno o alumna que haya cursado el primer curso de Bachillerato en una determinada modalidad puede pasar al segundo curso en una modalidad distinta

¿Cómo se accede Bachillerato?

Podrán acceder a los estudios de Bachillerato quienes estén en posesión del título de Graduado en Educación Secundaria Obligatoria.

Asimismo, quienes estén en posesión del título de Técnico en la correspondiente profesión, obtenido tras cursar la formación profesional de grado medio, o del título de Técnico Deportivo en la modalidad o especialidad correspondiente, tras superar las enseñanzas deportivas de grado medio, tendrán acceso directo a todas las modalidades de Bachillerato.

Podrán acceder a los estudios de Bachillerato en la modalidad de Artes quienes poseen el título de Técnico de Artes Plásticas y Diseño.

Promoción

Se puede promocionar a segundo curso con dos materias con evaluación negativa como máximo.

En caso de tener más de dos materias con evaluación negativa no se podrá promocionar a segundo y se pueden dar la siguientes situaciones:

– Alumno de 1º con 3 o 4 suspensos: tiene tres opciones:

A) Renuncia a lo aprobado y repite 1º completo.

BACHILLERATO

B) Repite 1º pero le sirven las notas de las asignaturas ya aprobadas si saca menor calificación en ellas.

C) Cursa solamente las materias suspensas y, voluntariamente, asiste a clase de otras que el Centro le señala para reforzar conocimientos y sin ser calificado en ellas.

– Alumno con más de 4 suspensos: repite obligatoriamente 1º completo.

Titulación y salidas

El título de Bachiller facultará para acceder a las distintas enseñanzas que constituyen la educación superior: La enseñanza universitaria, las enseñanzas artísticas superiores, la formación profesional de grado superior, las enseñanzas profesionales de artes plásticas y diseño de grado superior y las enseñanzas deportivas de grado superior.

El alumnado que finalice las enseñanzas profesionales de música y danza, obtendrá el título de Bachiller si supera las materias comunes del Bachillerato

Materias Comunes

Las materias comunes del Bachillerato tienen como finalidad profundizar en la formación general del alumnado, aumentar su madurez intelectual y humana y profundizar en aquellas competencias que tienen un carácter más transversal y favorecen seguir aprendiendo.

PRIMER CURSO	SEGUNDO CURSO
<ul style="list-style-type: none"> Lengua Castellana y Literatura I 	<ul style="list-style-type: none"> Lengua Castellana y Literatura II
<ul style="list-style-type: none"> Lengua Extranjera I Ciencias para el mundo contemporáneo 	<ul style="list-style-type: none"> Lengua Extranjera II Historia de la Filosofía
<ul style="list-style-type: none"> Filosofía y Ciudadanía Educación Física 	<ul style="list-style-type: none"> Historia de España

Materias de Modalidad

Las materias de modalidad del Bachillerato tienen como finalidad proporcionar una formación de carácter específico vinculada a la modalidad elegida que oriente en un ámbito de conocimiento amplio, desarrolle aquellas competencias con una mayor relación con el mismo, prepare para una variedad de estudios posteriores y favorezca la inserción en un determinado campo laboral.

Los alumnos y las alumnas deberán cursar en los dos cursos del Bachillerato un mínimo de seis materias de modalidad, de las cuales al menos cinco deberán ser de la modalidad elegida.

Las materias de modalidad se distribuyen en los dos cursos que componen el Bachillerato de acuerdo con lo establecido en los artículos 12 al 14 del DECRETO 416/2008, de 22 de julio, por el que se establece la ordenación y las enseñanzas correspondientes al Bachillerato en Andalucía, BOJA nº 149, de 28. En todo caso, el alumnado solo podrá cursar en segundo curso una materia de modalidad que requiera conocimientos incluidos en otra de primero, si previamente ha cursado esta última o ha acreditado los conocimientos necesarios.

Estructura del Bachillerato por Modalidades

MODALIDAD DE ARTES

PRIMER CURSO	SEGUNDO CURSO
Artes Plásticas, Diseño e Imagen <ul style="list-style-type: none"> Cultura Audiovisual Dibujo Artístico I Dibujo Técnico I Volumen 	Artes Plásticas, Diseño e Imagen <ul style="list-style-type: none"> Dibujo Artístico II Dibujo Técnico II Diseño Historia del Arte Técnicas de Expresión Gráfico-Plástica
Artes Escénicas, Música y Danza <ul style="list-style-type: none"> Análisis Musical I Anatomía Aplicada Artes Escénicas Cultural Audiovisual 	Artes Escénicas, Música y Danza <ul style="list-style-type: none"> Análisis Musical II Historia de la Música y de la Danza Literatura Universal Lenguaje y Práctica Musical

El alumnado cursará tres materias de modalidad en cada una de las vías y cursos. Se deberán tener en cuenta lo siguiente:

la vía de Artes Plásticas, Diseño e Imagen, el alumnado deberá cursar de manera obligatoria, en segundo curso, una de las siguientes materias: Historia del Arte o Dibujo Artístico II. En éste último caso, el alumno o la alumna deberá haber cursado Dibujo Artístico I de primer curso, de conformidad con lo establecido en el artículo 11.4, del mencionada DECRETO.

En la vía de Artes Escénicas, Música y Danza, el alumnado deberá cursar de manera obligatoria, en segundo curso, una de las siguientes materias: Historia de la Música y de la Danza o Literatura Universal.

MODALIDAD DE CIENCIAS Y TECNOLOGÍA

BACHILLERATO

El alumnado cursará tres materias propias de modalidad en cada una de los cursos. Los centros docentes podrán establecer bloques de materias en cada curso, de conformidad con lo establecido en el artículo 9.3 del mencionado Decreto. En todo caso, se tendrá en cuenta que, tanto en primero como en segundo curso, el alumnado debe cursar obligatoriamente Matemáticas. Además, en el segundo curso, deberá cursar, con carácter obligatorio, una de las siguientes materias: Física, Química o Biología. En este caso deberá haber cursado, en primer curso, Física y Química o Biología y Geología, de conformidad con lo establecido en el artículo 11.4 del mencionado Decreto.

MODALIDAD DE HUMANIDADES Y CIENCIAS SOCIALES

PRIMER CURSO	SEGUNDO CURSO
<ul style="list-style-type: none"> • Economía. • Griego I. • Historia del Mundo Contemporáneo. • Latín I. • Matemáticas Aplicadas a las Ciencias Sociales I. 	<ul style="list-style-type: none"> • Economía de la empresa. • Geografía. • Griego II. • Historia del Arte. • Latín II. • Literatura Universal. • Matemáticas Aplicadas a las Ciencias Sociales II.

El alumnado cursará tres materias de modalidad en cada una de los cursos. Los centros docentes podrán establecer bloques de materias en cada curso, de conformidad con lo establecido en el artículo 9.3 del mencionado Decreto. En primer curso el alumnado deberá cursar obligatoriamente Historia del Mundo Contemporáneo. Además, en el segundo curso, deberá cursar, con carácter obligatorio, una de las siguientes materias: Historia del Arte, Literatura Universal, Geografía, Latín II o Matemáticas Aplicadas a las Ciencias Sociales II. En el caso de estas dos últimas materias deberá haber cursado, en primer curso, Latín I o Matemáticas Aplicadas a las Ciencias Sociales I, de conformidad con lo establecido en el artículo 11.4 del mencionado DECRETO.

Materias Optativas

Las materias optativas en el Bachillerato contribuyen a completar la formación del alumnado profundizando en aspectos propios de la modalidad elegida o ampliando las perspectivas de la propia formación general.

En primer curso, los centros ofertarán como materias optativas Proyecto integrado I y Segunda lengua extranjera, que serán cursadas por todo el alumnado.

PRIMER CURSO	SEGUNDO CURSO
<ul style="list-style-type: none"> • Biología y Geología. • Dibujo Técnico I. • Física y Química. • Matemáticas I. • Tecnología Industrial I. 	<ul style="list-style-type: none"> • Biología. • Ciencias de la Tierra y Medioambientales. • Dibujo Técnico II. • Electrotecnia. • Física. • Matemáticas II. • Química • Tecnología Industrial II

En segundo curso, los centros ofertarán como materia optativa Proyecto integrado II, que será cursado por todo el alumnado. Asimismo ofertarán de manera obligatoria las materias Segunda lengua extranjera y Tecnologías de la información y la comunicación. Además, los centros podrán ofertar como materias optativas las materias propias de modalidad, siempre que la organización académica del centro lo permita y no suponga incremento de la plantilla del profesorado. En todo caso, se ofertará, obligatoriamente, Historia de la música y de la danza en el bachillerato de la modalidad de Humanidades y ciencias sociales. Los centros, podrán incluir en su oferta otras materias optativas de configuración propia que, relacionadas con las que componen el currículo del bachillerato, refuercen, mediante una configuración diferente basada en proyectos y trabajos de investigación, la metodología activa y participativa propia de esta etapa educativa. Estas materias optativas, serán elaboradas por los departamentos a los que se asigne su docencia, e incluidas en el proyecto educativo.

Los centros docentes impartirán las materias optativas cuando el número de alumnos o alumnas que las soliciten, sea, al menos, de quince. O a un numero menor siempre que esta circunstancia no suponga incremento de la plantilla del profesorado del centro.

Los objetivos, contenidos y criterios de evaluación correspondientes a las materias optativas de oferta obligatoria se recogen en el Anexo II de la Orden de 5 de agosto de 2008, por la que se desarrolla el currículo correspondiente al Bachillerato en Andalucía. BOJA nº 98 de 26 de agosto.

Admisión del 1 al 31 de Marzo

Para más información consultar la web [www.juntadeandalucia.es/educacion, enseñanzas](http://www.juntadeandalucia.es/educacion/enseñanzas)>>Bachillerato

BACHILLERATO

Prueba de Acceso a la Universidad

La prueba consta de dos fases: General y Específica.

Fase General: De carácter obligatorio, tiene por objeto valorar la madurez y destrezas básicas que permitan cursar con éxito las enseñanzas universitarias oficiales de Grado. Esta fase consta de 4 ejercicios:

El primer ejercicio consistirá en el comentario, por escrito, de un texto no especializado y de carácter informativo o divulgativo, relacionado con las capacidades y contenidos de la materia de Lengua Castellana y Literatura.

El segundo ejercicio versará sobre las capacidades y contenidos de una de las siguientes materias: Historia de la Filosofía ó Historia de España.

El tercer ejercicio será de lengua extranjera:(alemán, francés, inglés, italiano o portugués), que valorará la comprensión lectora y la expresión escrita del alumno.

El cuarto ejercicio será de una materia de modalidad de segundo de bachillerato elegida libremente por el alumno.

Nota de la Fase General:

$$CFG = \frac{L.\text{castellana} + \begin{cases} \text{Historia} \\ \text{ó} \\ \text{Filosofía} \end{cases} + \text{Lengua Extr.} + \text{materias de Modalidad}}{4}$$

No es necesario obtener un mínimo de nota en cada examen por separado – cada examen se corrige con hasta dos cifras decimales-, pero si es necesario para superar la PAU que la Calificación de la Fase General (CFG) sea igual o superior a 4, calculada con 3 cifras decimales exactas.

Fase Específica: De carácter voluntario, tiene por objeto la evaluación de los conocimientos y la capacidad de razonamiento en unos ámbitos disciplinares concretos relacionados con los estudios que se pretenden cursar y permite mejorar la calificación obtenida en la fase general.

En esta fase, el alumno podrá presentarse desde una a cuatro materias de modalidad de segundo de bachillerato elegidas libremente, distinta a la elegida en el cuarto ejercicio de la fase general. Esta última restricción únicamente es de aplicación cuando el alumno se examine de las dos fases en la misma convocatoria.

Para que cada asignatura de esta fase específica tenga validez, deben darse dos condiciones:

Tener superada (en la misma convocatoria o anterior) o eximida la realización de la fase general. Obtener al menos una calificación de 5 puntos en dicha materia. Esta calificación vendrá expresada con dos cifras decimales exactas.

En cualquiera de las dos fases, los alumnos recibirán de cada materia **dos opciones**, entre las que el alumno deberá responder a una de ellas en su totalidad, sin poder mezclar preguntas de ambas. En este último caso, no se corregirá ninguna de ellas.

NOTA DE ADMISIÓN:

Se supera la prueba de acceso si la Calificación de la Fase General (CFG) es mayor o igual que 4, y a su vez, dicha calificación multiplicada por 0,4 y sumada con la media del expediente multiplicada por 0,6 es mayor a 5. Es decir, si se dan las dos siguientes condiciones:

- CFG (la Obligatoria) >= 4
- (0,6*NMB + 0,4*CFG) >= 5

No obstante esta nota de admisión puede ser mejorada con las calificaciones de las materias examinadas en la fase específica con calificación superior a 5, mediante la siguiente fórmula:

$$NOTA DE ADMISIÓN = 0,6*NMB + 0,4*CFG + a*M1 + b*M2$$

Donde:

- NMB: Nota Media del Bachillerato.
- CFG: Calificación de la Fase General.
- a y b son parámetros de ponderación que relacionan cada materia de bachillerato con las carreras universitarias
- M1 y M2, son las notas obtenidas en la fase específica, que multiplicada por los respectivos parámetros, a y b, otorguen la mejor de las notas de admisión para cada una de las carreras solicitadas por el alumno.
- Calculada con 3 cifras decimales exactas.

La nota de acceso a la universidad variará entre 5 y 14 puntos

PRUEBA DE ACCESO DE CURSOS ANTERIORES AL 2009/2010:

La nota de admisión de quienes ya tienen superada la PAU, es la calificación definitiva que obtuvieron en su momento. No obstante, puede presentarse a la fase específica con objeto de mejorar su nota de admisión, mediante, la siguiente fórmula.

$$NOTA DE ADMISION = CDA + a*M1 + b*M2$$

Donde:

- CDA es la Calificación Definitiva de la PAU Anterior al curso 2009/2010 (0,6*NMB+0,4*NPA).
- NMB: Nota Media del Bachillerato
- NPA: Nota de la Prueba Anterior

BACHILLERATO

- a y b son parámetros de que relacionan cada materia de bachillerato con las carreras universitarias,
- M1 y M2, son las notas obtenidas en la fase específica, que multiplicada por los respectivos parámetros, a y b, otorguen la mejor de las notas de admisión para cada una de las carreras solicitadas por el alumno.
- Calculada con 3 cifras decimales exactas.

La superación de la fase general otorga acceso a la universidad de manera indefinida
 Las materias superadas en la fase específicas tienen validez en el curso que se superan y los dos siguientes cursos. Transcurridos esos dos siguientes cursos caducan las calificaciones de la fase específica .
 Las notas de las materias de la fase específica únicamente tendrán validez si en la convocatoria en que se superan, simultáneamente o con anterioridad, se tiene superada la fase general.

REPETICIÓN DE LA PRUEBA Y VALIDEZ DE LA MISMA:

Los estudiantes podrán presentarse cuantas veces lo deseen para superar la calificación de la fase general y/o de la fase específica.

Curso 2010-2011	
Convocatoria ordinaria: 14, 15, 16, y 17 de junio de 2011	Convocatoria extraordinaria: 13, 14, 15 y 16 de septiembre de 2011

HORARIO	PRIMER DÍA	SEGUNDO DÍA	TERCER DÍA	CUARTO DÍA
08:00-08:30	CITACIÓN	CITACIÓN	CITACIÓN	CITACIÓN
08:30-10:00	COMENTARIO DE TEXTO RELACIONADO CON LA LENGUA CASTELLANA Y LA LITERATURA II	HISTORIA DEL ARTE MATEMÁTICAS II	HISTORIA DE LA MÚSICA Y LA DANZA DIBUJO ARTÍSTICO II FÍSICA LATÍN II	
10:00-10:45	DESCANSO	DESCANSO	DESCANSO	DESCANSO
10:45-12:15	HISTORIA DE ESPAÑA HISTORIA DE LA FILOSOFÍA	TÉCNICAS DE EXPR. GRÁFICO-PLÁSTICAS QUÍMICA ELECTROTÉCNIA LITERATURA UNIVERSAL	ANÁLISIS MUSICAL II DISEÑO GEOGRAFÍA BIOLOGÍA	
12:15-13:00	DESCANSO	DESCANSO	DESCANSO	DESCANSO
13:00-14:30	IDIOMA EXTRANJERO	LENGUAJE Y PRÁCTICA MUSICAL TECNOLOGÍA INDUSTRIAL II MATEMÁT. APLIC. A LAS CC. SOCIALES II	DIBUJO TÉCNICO II CIENCIAS DE LA TIERRA Y MEDIOAMBIENTALES ECONOMÍA DE LA EMPRESA GRIEGO II	

Acceso desde ciclos formativos de grado superior, artes plásticas y diseño y técnico deportivo superior

Para acceder a la universidad por esta vía es necesario estar en posesión de un título de formación profesional, técnico superior de artes plásticas y diseño, o técnico deportivo superior.
NOTAS DE ADMISIÓN La nota de admisión se calcula mediante la siguiente fórmula:

$$\text{NOTA DE ADMISIÓN} = \text{NMC} + a \cdot \text{M1} + b \cdot \text{M2}$$

Donde:

NMC: Nota Media del Ciclo formativo.

a y b son parámetros de ponderación que relacionan cada módulo del Ciclo Formativo con las carreras universitarias

M1 y M2, son las dos mejores calificaciones de las materias de la fase específica a la que pueden

presentarse los estudiantes procedentes de ciclos formativos, artes plásticas y de diseño o técnico deportivo superior, que multiplicada por los respectivos parámetros, a y b, otorguen la mejor de las notas de admisión para cada una de las carreras solicitadas por el alumno. Estas materias son las materias de modalidad del Bachillerato. La nota de admisión se calcula con 3 cifras decimales exactas.

Prueba de acceso a la Universidad para mayores de 25 años.

Quienes tengan cumplidos, al menos, los 25 años de edad el 1 de octubre del año en que desea ingresar en la universidad, podrán acceder a la universidad mediante la superación de la prueba de acceso

Estructura de la Prueba.

La prueba consta de dos fases: General y Específica, ambas obligatorias.

Fase General: Tiene por objetivo apreciar la madurez e idoneidad de los candidatos para seguir con éxito estudios universitarios, así como su capacidad de razonamiento y de expresión escrita. Esta fase consta de 3 ejercicios:

El primer ejercicio Comentario de texto o desarrollo de un tema general de actualidad.

El segundo ejercicio Lengua Castellana.

El tercer ejercicio Lengua extranjera. Traducción de un texto en lengua extranjera a elegir entre Alemán, Francés, Inglés, Italiano o Portugués.

La duración de cada uno de los ejercicios de la Fase General será de una hora. Entre el final de un ejercicio y el comienzo del siguiente habrá un descanso de 30 minutos.

Fase Específica: Tiene por finalidad valorar las habilidades, capacidades y aptitudes de los candidatos para cursar con éxito las diferentes enseñanzas universitarias vinculadas a cada una de las ramas de conocimiento en torno a las cuales se organizan los títulos universitarios oficiales de Grado.

El candidato deberá elegir una de las cinco ramas de conocimiento, y dentro de ella, dos de las materias que le pertenecen, si bien al menos una de las materias escogidas deberá ser de entre las que se encuentran resaltadas en color azul, tal como se indica a continuación:

Artes y Humanidades: Dibujo técnico; **Dibujo artístico; Geografía; Historia general y del arte; Historia de la música y de la danza; Latín** y Literatura universal.

Ciencias: Biología; **Física; Matemáticas** y Química. Ciencias de la Salud: Física; Matemáticas; **Biología y Química.**

Ciencias Sociales y Jurídicas: **Economía de la empresa; Geografía; Latín y Matemáticas aplicadas a las ciencias sociales.**

Ingeniería y Arquitectura: **Dibujo técnico; Matemáticas;** Física y Tecnología industrial.

La duración de esta Fase Específica será de tres horas continuadas para responder a los dos

ejercicios que la componen, dejando a criterio del candidato la distribución de dicho horario.

NOTA DE ADMISIÓN:

La nota de admisión se calcula con la siguiente fórmula:

$$\text{NOTA DE ADMISIÓN} = (\text{CFG} + \text{CFE}) / 2$$

Donde

- CFG: La media aritmética de las Calificaciones de los 3 ejercicios de la Fase General, calculadas con 3 cifras decimales exactos.
- CFE: La media aritmética de las Calificaciones de los 2 ejercicios de la Fase Específica, calculadas con 3 cifras decimales exactos.
- Se supera la prueba si la nota de admisión es superior o igual a 5 puntos, expresada con 3 cifras decimales exactas, debiendo ser CFG y CFE, ambas, superiores o igual a 4 puntos.

CALENDARIO PARA LA ADMISIÓN AL CURSO 2011/2012

Presentación solicitudes	Calendario de la prueba
Del 1 al 21 de marzo	8 y 9 de abril

Convocatoria Única Ordinaria: 8 y 9 de abril de 2011

Primer Día: Fase General	16:30 - 17:00	Citación y Distribución
	17:00 - 18:00	Comentario Texto o desarrollo tema general de actualidad
	18:00 - 18:30	Descanso
	18:30 - 19:30	Lengua Castellana
	19:30 - 20:00	Descanso
	20:00 - 21:00	Lengua Extranjera (traducción de un texto)
Segundo Día: Fase Específica	08:30 - 09:00	Citación y distribución
	09:00 - 12:00	Examen de las dos materias elegidas

Para más información

http://www.juntadeandalucia.es/innovacioncienciayempresa/squit/g_b_procedimiento_admision.php

Se puede ver también el acceso para personas mayores de 40 o 45 años.

ENSEÑANZAS DE RÉGIMEN ESPECIAL

¿Cuáles son las enseñanzas artísticas?

Son enseñanzas artísticas las siguientes:

- a) Las enseñanzas elementales de música y de danza.
- b) Las enseñanzas artísticas profesionales. Tienen esta condición las enseñanzas profesionales de música y danza, así como los grados medio y superior de artes plásticas y diseño.
- c) Las enseñanzas artísticas superiores. Tienen esta condición los estudios superiores de música y de danza, las enseñanzas de arte dramático, las enseñanzas de conservación y restauración de bienes culturales, los estudios superiores de diseño y los estudios superiores de artes plásticas, entre los que se incluyen los estudios superiores de cerámica y los estudios superiores del vidrio.

Enseñanzas de Artes Plásticas y Diseño

Las enseñanzas de artes plástica y diseño se organizan en ciclos de formación específica que incluirán fases de formación práctica en empresas, estudios y talleres.

Requisitos de Acceso: Grado Medio

Para acceder al grado medio será necesario estar en posesión del título de Graduado en Educación Secundaria Obligatoria y, además, acreditar las aptitudes necesarias mediante la superación de una prueba específica.

Exenciones de la prueba específica

1. Estarán exentos de realizar la prueba específica de acceso al grado medio de las enseñanzas profesionales de artes plásticas y diseño:

- a) Quienes estén en posesión de un título de Técnico o Técnico Superior de Artes Plásticas y Diseño de una familia profesional relacionada con las enseñanzas que se deseen cursar.
- b) Quienes hayan superado los cursos comunes de Artes Aplicadas y Oficios Artísticos de los planes de estudios establecidos por el Decreto 2127/1963, de 24 de julio, los establecidos con carácter experimental al amparo del Real Decreto 799/1984, de 28 de marzo, sobre regulación de experiencias en centros de Enseñanzas Artísticas, así como por el Real Decreto 942/1986, de 9 de mayo, por el que se establecen normas generales para la realización de experimentaciones educativas en centros docentes.

Asimismo estarán exentos de la prueba específica de acceso a los grados medios, quienes estando en posesión de los requisitos académicos de acceso conforme lo establecido en los artículos 52.1 y 52.2 de la Ley Orgánica 2/2006, de 3 de mayo, de Educación, acrediten tener experiencia laboral de, al menos un año, relacionada directamente con las competencias profesionales del ciclo formativo de grado medio al que se quiere acceder.

También podrán acceder a los grados medios aquellos aspirantes que, careciendo de los requisitos académicos, superen una prueba de acceso. Para acceder por esta vía se requerirá tener diecisiete años cumplidos en el año de realización de la prueba.

Las Administraciones Educativas regularán la exención de las pruebas a quienes acrediten tener experiencia laboral de, al menos, un año relacionada directamente con las competencias profesionales del ciclo formativo de grado medio o superior al que se quiere acceder aportando, al menos, la documentación que se indica en el artículo 15.4 del Real Decreto 596/2007, de 4 de mayo, por el que se establece la ordenación general de las enseñanzas profesionales de artes plásticas y diseño, BOE.nº 125 de 25 de mayo de 2007.

Asimismo, podrán quedar exentos de la parte general de la prueba quienes hayan superado la prueba de acceso a la universidad para mayores de 25 años.

Requisitos de Acceso: Grado Superior

Para acceder al grado superior será necesario estar en posesión del título de Bachiller y supere una prueba que permita demostrar las aptitudes necesarias para cursar con aprovechamiento las enseñanzas.

Quienes estén en posesión de cualquier título de Técnico Superior de Artes Plásticas y Diseño de una familia profesional relacionada con las enseñanzas que se deseen cursar, o título declarado equivalente.

Exenciones

Estarán exentos de realizar la prueba específica de acceso a los grados medio y superior de las enseñanzas profesionales de artes plásticas y diseño quienes se encuentren en posesión de alguna de las siguientes titulaciones:

- a) Título de Bachiller, modalidad de artes, o de Bachillerato artístico experimental.

ENSEÑANZAS DE RÉGIMEN ESPECIAL

- b) Título superior de Artes Plásticas y Título superior de Diseño, en sus diferentes especialidades, o títulos declarados equivalentes.
- c) Título superior de Conservación y Restauración de Bienes Culturales, en sus diferentes especialidades.
- d) Licenciatura en Bellas Artes.
- e) Arquitectura.
- f) Ingeniería Técnica en Diseño Industrial.

Asimismo estarán exentos de la prueba específica de acceso a los grados superiores, quienes estando en posesión de los requisitos académicos de acceso conforme lo establecido en los artículos 52.1 y 52.2 de la Ley Orgánica 2/2006, de 3 de mayo, de Educación, acrediten tener experiencia laboral de, al menos un año, relacionada directamente con las competencias profesionales del ciclo formativo de grado superior al que se quiere acceder.

También podrán acceder a los grados superiores aquellos aspirantes que, careciendo de los requisitos académicos, superen una prueba de acceso. Para acceder por esta vía se requerirá tener diecinueve años cumplidos en el año de realización de la prueba o dieciocho si se acredita estar en posesión de un título de Técnico relacionado con aquél al que se desea acceder.

Las Administraciones Educativas regularán la exención de las pruebas a quienes acrediten tener experiencia laboral de, al menos, un año relacionada directamente con las competencias profesionales del ciclo formativo de grado medio o superior al que se quiere acceder aportando, al menos, la documentación que se indica en el artículo 15.4 del Real Decreto 596/2007, de 4 de mayo, por el que se establece la ordenación general de las enseñanzas profesionales de artes plásticas y diseño, BOE.nº 125 de 25 de mayo de 2007.

Asimismo, podrán quedar exentos de la parte general de la prueba quienes hayan superado la prueba de acceso a la universidad para mayores de 25 años.

Superado el grado medio de artes plásticas y diseño se recibirá el título de Técnico de Artes Plástica y Diseño que permitirá el acceso directo a la modalidad de artes de bachillerato.

FECHA DE SOLICITUD

Del 1 al 31 de mayo, para quienes deban realizar prueba de acceso y del 1 al 20 de junio, para quienes se acojan al supuesto de exención de dicha prueba.

Superado el grado superior de artes plásticas y diseño se recibirá el título de Técnico Superior de Artes Plástica y Diseño que permitirá el acceso a los estudios superiores, universitarios o no.

Enseñanzas elementales y profesionales de Música y Danza

Organización.

1. Las enseñanzas elementales de música y de danza tendrán las características y la organización que las Administraciones educativas determinen.

2. Las enseñanzas profesionales de música y de danza se organizarán en un grado de seis cursos de duración. Las alumnas y alumnos podrán, con carácter excepcional y previa orientación del profesorado, matricularse en más de un curso cuando así lo permita su capacidad de aprendizaje.

3. Con independencia de lo establecido en los apartados anteriores, podrán cursarse estudios de música o de danza que no conduzcan a la obtención de títulos con validez académica o profesional en escuelas específicas, con organización y estructura diferentes y sin limitación de edad. Estas escuelas serán reguladas por las Administraciones educativas.

Acceso.

Para acceder a las enseñanzas profesionales de música y de danza será preciso superar una prueba específica de acceso regulada y organizada por las Administraciones educativas. Podrá accederse igualmente a cada curso sin haber superado los anteriores siempre que, a través de una prueba, el aspirante demuestre tener los conocimientos necesarios para cursar con aprovechamiento las enseñanzas correspondientes.

Titulaciones.

1. La superación de las enseñanzas profesionales de música o de danza dará derecho a la obtención del título profesional correspondiente.

2. El alumnado que finalice las enseñanzas profesionales de música y danza, obtendrá el título de Bachiller si supera las materias comunes del bachillerato, aunque no haya realizado el bachillerato de la modalidad de artes en su vía específica de música y danza.

FECHA DE SOLICITUD

Del 1 al 31 de marzo

ENSEÑANZAS DE RÉGIMEN ESPECIAL

Estudios superiores de música y de danza

1. Los estudios superiores de música y de danza se organizarán en diferentes especialidades y consistirán en un ciclo de duración variable según sus respectivas características.

2. Para acceder a los estudios superiores de música o de danza será preciso reunir los requisitos siguientes:

- a) Estar en posesión del título de Bachiller o haber superado la prueba de acceso a la universidad para mayores de 25 años.
- b) Haber superado una prueba específica de acceso regulada por las Administraciones educativas en la que el aspirante demuestre los conocimientos y habilidades profesionales necesarios para cursar con aprovechamiento las enseñanzas correspondientes. La posesión del título profesional será tenida en cuenta en la calificación final de la prueba.

3. Los alumnos que hayan terminado los estudios superiores de música o de danza obtendrán el título Superior de Música o Danza en la especialidad de que se trate, que será equivalente a todos los efectos al título universitario de Licenciado o el título de Grado equivalente.

FECHA DE SOLICITUD

Del 1 al 31 de Mayo

Enseñanzas de Arte Dramático

1. Las enseñanzas de arte dramático comprenderán un solo grado de carácter superior, de duración adaptada a las características de estas enseñanzas.

2. Para acceder a las enseñanzas de arte dramático será preciso:

- a) Estar en posesión del título de Bachiller o haber superado la prueba de acceso a la universidad para mayores de 25 años.
- b) Haber superado una prueba específica, regulada por las Administraciones educativas, en la que se valorará la madurez, los conocimientos y las aptitudes necesarias para cursar con aprovechamiento estas enseñanzas.

3. Quienes hayan superado las enseñanzas de arte dramático obtendrán el título Superior de Arte Dramático, equivalente a todos los efectos al título universitario de Licenciado o el título de Grado equivalente.

FECHA DE SOLICITUD

Del 1 al 31 de Mayo

Enseñanzas Especializadas de Idiomas

Organización.

1. Las enseñanzas de idiomas tienen por objeto capacitar al alumnado para el uso adecuado de los diferentes idiomas, fuera de las etapas ordinarias del sistema educativo, y se organizan en los niveles siguientes: básico, intermedio y avanzado.

Las enseñanzas del nivel básico tendrán las características y la organización que las Administraciones educativas determinen.

2. Para acceder a las enseñanzas de idiomas será requisito imprescindible tener dieciséis años cumplidos en el año en que se comiencen los estudios. Podrán acceder asimismo los mayores de catorce años para seguir las enseñanzas de un idioma distinto del cursado en la educación secundaria obligatoria.

Escuelas oficiales de idiomas.

1. Las enseñanzas de idiomas correspondientes a los niveles intermedio y avanzado a las que se refiere el artículo anterior serán impartidas en las escuelas oficiales de idiomas.

2. Las enseñanzas de idiomas se podrán impartir en las modalidades presencial, semipresencial y a distancia. Las modalidades semipresencial y a distancia se realizarán utilizando, preferentemente, las tecnologías de la información y la comunicación.

3. De acuerdo con lo que establezcan las Administraciones educativas, las escuelas oficiales de idiomas podrán impartir cursos para la actualización de conocimientos de idiomas y para la formación del profesorado y de otros colectivos profesionales.

Certificados.

1. La superación de las exigencias académicas establecidas para cada uno de los niveles de las enseñanzas de idiomas dará derecho a la obtención del certificado correspondiente, cuyos efectos se establecerán en la definición de los aspectos básicos del currículo de las distintas lenguas.

2. La evaluación de los alumnos que cursen sus estudios en las escuelas oficiales de idiomas, a los efectos de lo previsto en el apartado anterior, será hecha por el profesorado respectivo. Las Administraciones educativas regularán las pruebas terminales, que realizará el profesorado, para la obtención de los certificados oficiales de los niveles básico, intermedio y avanzado.

ENSEÑANZAS DE RÉGIMEN ESPECIAL

Correspondencia con otras enseñanzas.

1. El título de Bachiller habilitará para acceder directamente a los estudios de idiomas de nivel intermedio de la primera lengua extranjera cursada en el bachillerato.
2. Sin perjuicio de lo dispuesto en el apartado anterior, las Administraciones educativas facilitarán la realización de pruebas homologadas para obtener la certificación oficial del conocimiento de las lenguas cursadas por los alumnos de educación secundaria y formación profesional

FECHA DE SOLICITUD

Del 1 al 31 de Marzo

Enseñanzas Deportivas

Principios generales.

1. Las enseñanzas deportivas tienen como finalidad preparar a las alumnas y a los alumnos para la actividad profesional en relación con una modalidad o especialidad deportiva, así como facilitar su adaptación a la evolución del mundo laboral y deportivo y a la ciudadanía activa.
2. Las enseñanzas deportivas contribuirán a que las alumnas o los alumnos adquieran las capacidades que les permitan:
 - a) Desarrollar la competencia general correspondiente al perfil de los estudios respectivos.
 - b) Garantizar la cualificación profesional de iniciación, conducción, entrenamiento básico, perfeccionamiento técnico, entrenamiento y dirección de equipos y deportistas de alto rendimiento en la modalidad o especialidad correspondiente.
 - c) Comprender las características y la organización de la modalidad o especialidad respectiva y conocer los derechos y obligaciones que se derivan de sus funciones.
 - d) Adquirir los conocimientos y habilidades necesarios para desarrollar su labor en condiciones de seguridad.
3. Las enseñanzas deportivas se organizarán tomando como base las modalidades deportivas, y, en su caso, sus especialidades, de conformidad con el reconocimiento otorgado por el Consejo Superior de Deportes, de acuerdo con el artículo 8.b) de la Ley 10/1990, de 15 de octubre, del Deporte. Esta organización se realizará en colaboración con las Comunidades Autónomas y previa consulta a sus correspondientes órganos en materia de enseñanzas deportivas.

4. El currículo de las enseñanzas deportivas se ajustará a las exigencias derivadas del Sistema Nacional de Cualificaciones y Formación Profesional y a lo establecido en el artículo 6.3 de la Ley Orgánica 2/2006, de 3 de mayo, de Educación.

Las enseñanzas deportivas se podrán impartir en las modalidades presencial, semipresencial y a distancia. Las modalidades semipresencial y a distancia se realizarán utilizando, preferentemente, las tecnologías de la información y la comunicación.

Organización.

1. Las enseñanzas deportivas se estructurarán en dos grados, grado medio y grado superior, y podrán estar referidas al Catálogo Nacional de Cualificaciones Profesionales.
2. Para acceder al grado medio será necesario el título de Graduado en Educación Secundaria Obligatoria. Para acceder al grado superior será necesario el título de Bachiller y el de Técnico deportivo, en la modalidad o especialidad correspondiente. En el caso de determinadas modalidades o especialidades, será además requisito necesario la superación de una prueba realizada por las Administraciones educativas, o acreditar un mérito deportivo en los que se demuestre tener las condiciones necesarias para cursar con aprovechamiento las enseñanzas correspondientes.
3. También podrán acceder a los grados medio y superior de estas enseñanzas aquellos aspirantes que, careciendo del título de Graduado en Educación Secundaria Obligatoria o del título de Bachiller, superen una prueba de acceso regulada por las Administraciones educativas. Para acceder por esta vía al grado medio se requerirá tener la edad de diecisiete años, y diecinueve para el acceso al grado superior, cumplidos en el año de realización de la prueba o dieciocho si se acredita estar en posesión de un Título de técnico relacionado con aquél al que se desea acceder.
4. Las pruebas a las que se refiere el apartado anterior deberán acreditar para el grado medio, los conocimientos y habilidades suficientes para cursar con aprovechamiento dichas enseñanzas y, para el grado superior, la madurez en relación con los objetivos de bachillerato. En ambos casos, será también requisito la superación de la prueba o la acreditación del mérito deportivo a las que hace referencia el apartado 2 de este artículo.
5. Las enseñanzas deportivas se organizarán en bloques y módulos, de duración variable, constituidos por áreas de conocimiento teórico-

ENSEÑANZAS DE RÉGIMEN ESPECIAL

prácticas adecuadas a los diversos campos profesionales.

Titulaciones y convalidaciones.

1. Quienes superen las enseñanzas deportivas del grado medio recibirán el título de Técnico Deportivo en la modalidad o especialidad deportiva correspondiente.

2. Quienes superen las enseñanzas deportivas del grado superior recibirán el título de Técnico Deportivo Superior en la modalidad o especialidad deportiva correspondiente.

Para más información consultar:

La página web www.juntadeandalucia.es/educacion, dentro de los apartados Enseñanzas

3. El título de Técnico Deportivo Superior permitirá el acceso a los estudios universitarios que se determine.

4. El Gobierno, previa consulta a las Comunidades Autónomas y oído el Consejo de Coordinación Universitaria, regulará el régimen de convalidaciones entre estudios universitarios y estudios de enseñanzas deportivas de grado superior.

Solicitudes

Las interesadas o interesados deberán dirigir su solicitud al centro autorizado

ENSEÑANZAS DE PERSONAS ADULTAS

La Educación Permanente está estructurada en **6 actuaciones**:

- Los **Plan Educativos de Formación Básica** que promueve la adquisición de la competencias básicas necesarias para el acceso a Educación Secundaria Obligatoria y el desarrollo personal y profesional de las personas adultas.
- Los **Planes Educativos de Educación No Formal** cuyos objetivos son la preparación para la obtención de la titulación básica, el acceso a otros niveles del sistema educativo, el acceso a la sociedad del conocimiento y la práctica de la ciudadanía activa.
- Preparación para la prueba de acceso a la Universidad para mayores de 25, 40 y 45 años.
- La **Educación Secundaria para Personas Adultas (ESPA)** que fundamentada en criterios de flexibilidad busca adaptarse a los intereses y necesidades de la población adulta. Contempla la posibilidad de matrículas parciales y tres modalidades de enseñanza: presencial, semipresencial y a distancia (on-line).
- El **Bachillerato para Personas Adultas (BTOPA)** que entra en vigor en el curso 2008-2009 y que al igual que las enseñanzas correspondientes a la educación secundaria obligatoria, se regirá por criterios de flexibilidad que permitan una mayor participación de la población andaluza en enseñanzas postobligatorias.
- Pruebas para la obtención del Título de Bachillerato para personas mayores de 20 años de las modalidades de Humanidades y Ciencias Sociales y Ciencias y Tecnología de Bachillerato. Estas pruebas están dirigidas a personas mayores de 20 años o que cumplan esta edad en el año en que se celebren las mismas y que estén en posesión del título de Graduado en Educación Secundaria Obligatoria o de Técnico de Formación Profesional.
- Bachillerato para personas adultas en la modalidad a distancia (a través de Internet). En esta modalidad de enseñanza todo el proceso de aprendizaje se realiza íntegramente a través de Internet, por lo que el alumnado tendrá que contar con acceso a la red de banda ancha. A través de ésta, se accederá de forma personalizada a aulas virtuales (son similares a páginas Web) facilitadas por la Consejería de Educación, en las que se encuentran los materiales didácticos necesarios, las herramientas para la comunicación con el profesorado y resto de alumnado y las tareas y ejercicios que se han de realizar.
- Los **Ciclos Formativos**. Podrás acceder a la Formación Profesional Específica realizando matrículas parciales que te permitan cursar un módulo concreto, pruebas libres para la obtención de títulos y módulos y podrás cursar a distancia determinados ciclos formativos.
- **Preparación para las pruebas de acceso**. El acceso a los Ciclos Formativos de Grado Medio o de Grado Superior se puede preparar en determinados CEPER,SEPER
- El **programa That's English** que es el único curso que permite acceder al Ciclo Avanzado de la Escuela Oficial de Idiomas.

ENSEÑANZAS DE PERSONAS ADULTAS

ENSEÑANZAS EN EDUCACIÓN PERMANENTE PARA PERSONAS ADULTAS

Centro	Enseñanzas	Modalidad	Período admisión	Período matrícula
CEPER/ SEPER	Formación Básica	Presencial	1-15 junio	16-30 junio
	Preparación de prueba libre ESO + 18 años		1-8 septiembre	10-15 septiembre
	Tutoría de apoyo al estudio		Inscripción 1-30 junio	
	Preparación acceso FP de Grado Medio			
	Preparación acceso FP de Grado Superior			
	Preparación acceso universidad + 25 años			
	TIC, idiomas, cultura emprendedora, español para extranjeros, ...			
IPEP	Preparación acceso universidad + 25 años	Semipresencial A distancia		
IES IPEP	Educación Secundaria para personas adultas	Presencial Semipresencial A distancia	1-15 junio	1-10 julio
	Bachillerato para personas adultas		1-8 septiembre	10-15 septiembre
			Enseñanzas en fase de nueva regulación Consultar página web o centros docentes	
IES/EOI	That's English!	Semipresencial	Septiembre de cada año	
* Posibilidad de matriculación/inscripción hasta el 31 de diciembre (excepto para That's English)				
PRUEBA LIBRE TÍTULO ESO + 18 AÑOS			Convocatorias: Abril y Junio	
MÁS INFORMACIÓN:			CEPER/SEPER: Centro/Sección de Educación Permanente IPEP: Instituto Provincial de Educación Permanente IES: Institutos de Educación Secundaria EOI: Escuela Oficial de Idiomas	

Para más información consultar:
La página web www.juntadeandalucia.es/educacion, dentro del portal de Educación Permanente

Cuadro informativo de abreviaturas

Abreviatura Servicios y Programas	Definición
AEX	Actividades Extraescolares y Complementarias
AM	Aula Matinal
CBEA – CBEF - CBEI	Centro Bilingüe Español-Alemán – Francés -Inglés
CC	Centro Concertado
CFBF - CFBI	Ciclo Formativo Bilingüe Francés – Inglés
COE	Proyecto de Coeducación
COM	Comedor
COMP	Plan de Compensación Educativa
DE	Deporte en la Escuela
EEP	Escuela Espacio de Paz
PAM	Proyecto de Autoevaluación y Mejora
PIN	Proyecto de Innovación Educativa
PLB	Proyecto lector y Biblioteca
RC	Red de calidad: UNE en ISO 9001:2008
TIC	Tecnologías de la Información y Comunicación
TRA	Transporte

Abreviatura ENSEÑANZAS	Definición
C.F.G.M.	Ciclo Formativo de Grado Medio
C.F.G.S.	Ciclo Formativo de Grado Superior
N.E.E.	Necesidades Educativas Especiales
P.C.P.I.	Programa de Cualificación Profesional Inicial
P.F.T.V.A.L.	Programa de Formación y Tránsito a la Vida Adulta y Laboral
P.P.C.F.	Prueba de Preparación Acceso a Ciclos Formativos
TURNOS: D T Z	D:Diurno ; T:Tarde Z:Personas Adultas
Y	Y: Oferta parcial diferenciada (Enseñaza para Adultos)

Abreviatura CENTROS	Definición								
C.E.M.	Conservatorio Elemental de Música								
C.P.D.	Conservatorio Profesional de Danza								
C.P.M.	Conservatorio Profesional de Música								
C.S.D.	Conservatorio Superior de Danza								
E.A.	Escuela de Arte								
E.O.I.	Escuela Oficial de Idiomas								
E.S.A.D.	Escuela Superior de Arte Dramático								
R.E.	Residencia Escolar <table border="1" style="width: 100%; border-collapse: collapse;"> <tr> <td style="width: 50%;">Residencia Escolar Andalucía</td> <td style="width: 50%;">Residencia Escolar la Rosaleda</td> </tr> <tr> <td>Julio Verne, 6</td> <td>Avda. Luis Buñuel, 10</td> </tr> <tr> <td>29190. Málaga</td> <td>29011. Málaga</td> </tr> <tr> <td>Tfno: 951293848 Fax 951293849 973848</td> <td>Tfno.: 951293846 Fax 951243147 973846</td> </tr> </table>	Residencia Escolar Andalucía	Residencia Escolar la Rosaleda	Julio Verne, 6	Avda. Luis Buñuel, 10	29190. Málaga	29011. Málaga	Tfno: 951293848 Fax 951293849 973848	Tfno.: 951293846 Fax 951243147 973846
Residencia Escolar Andalucía	Residencia Escolar la Rosaleda								
Julio Verne, 6	Avda. Luis Buñuel, 10								
29190. Málaga	29011. Málaga								
Tfno: 951293848 Fax 951293849 973848	Tfno.: 951293846 Fax 951243147 973846								

Información de interés para alumnas y alumnos en Internet

www.juntadeandalucia.es/educacion Esta es la dirección de la Consejería de Educación y en ella se puede encontrar información sobre:

Formación Profesional.
Bachillerato.
Educación Permanente. Enseñanzas para personas Adultas.
Enseñanzas Artísticas: Enseñanzas Profesionales de Artes Plástica y Diseño, Enseñanzas Elementales y Profesionales de Música y Danza y Arte Dramático.
Enseñanzas Especializadas de idiomas
Enseñanzas Deportivas
Red de Centros no universitarios
Becas y ayudas
Alumnado
Centros
Enseñanzas
Escolarización y matrícula
Formación Profesional
Participación
Profesorado
Planes y Programas
AVERROES

www.juntadeandalucia.es/innovacioncienciayempresa/

Red de Centros universitarios y titulaciones.
Universidades Andaluzas.
Consultas de adjudicación.
Notas de corte.

www.uma.es

Página WEB de la Universidad de Málaga.

www.educacion.es

Página WEB del Ministerio de Educación y Ciencia.

www.juntadeandalucia.es/patiojoven

Página WEB del Instituto Andaluz de la Juventud

www.juntadeandalucia.es/empleo

Página WEB de la Consejería de Empleo

www.juntadeandalucia.es/cultura

Página WEB de la Consejería de Cultura

www.juntadeandalucia.es/justiciayadministracionpublica

Página WEB de la Consejería de Justicia y Administración Pública

www.juntadeandalucia.es/institutoandaluzdelamujer

Página WEB del Instituto Andaluz de la Mujer

www.andaluciajunta.es/BOJA

Página WEB del Boletín Oficial de la Junta de Andalucía

www.boe.es

Página WEB del Boletín Oficial del Estado

LAS ENSEÑANZAS DE FORMACIÓN PROFESIONAL Y AQUELLAS
CUYO PERIODO DE PREINSCRIPCIÓN ES POSTERIOR AL 31 DE
MARZO SE ACTUALIZARÁN EN EL MES DE MAYO.

LAS QUE FIGURAN EN EL LISTADO SE CORRESPONDEN CON EL
CURSO 2010-2011.

PARA MÁS INFORMACIÓN CONSULTAR LA PÁGINA WEB DE
FORMACIÓN PROFESIONAL DE LA CONSEJERÍA DE EDUCACIÓN
DE LA JUNTA DE ANDALUCÍA.

<http://www.juntadeandalucia.es/educacion/formacionprofesional>

Centros Públicos

Alhaurín de la Torre

Alhaurín de la Torre

I.E.S. Gerald Brenan

Código: 29700114 Teléfono: 951298313 Fax: 951298318
903313 903318

Isaac Peral, s/n C.Postal 29130 Localidad: **Alhaurín de la Torre**
Servicios: TRA Programas: COE EEP PIN PLB TIC

BACHILLERATO

- D ▶ CIENCIAS Y TECNOLOGIA
- D ▶ HUMANIDADES Y CIENCIAS SOCIALES

C.F.G.M.

- D ▶ GESTION ADMINISTRATIVA ADMINISTRACIÓN Y GESTIÓN
- D ▶ SISTEMAS MICROINFORMÁTICOS Y REDES (L.O.E.) INFORMÁTICA Y COMUNICACIONES

E.S.A.

- Z ▶ E.S.O. PARA PERSONAS ADULTAS

P.C.P.I.

- D ▶ AUXILIAR INFORMATICO INFORMÁTICA Y COMUNICACIONES
- D ▶ SEGUNDO CURSO

I.E.S. Huerta Alta

Código: 29701210 Teléfono: 951298685 Fax: 951298690
990685 990690

Las Malagueñas, s/n. Urb. Huerta Alta C.Postal 29130 Localidad: **Alhaurín de la Torre**
Servicios: TRA Programas: EEP PLB TIC CBEI

BACHILLERATO

- D ▶ CIENCIAS Y TECNOLOGIA
- D ▶ HUMANIDADES Y CIENCIAS SOCIALES

P.C.P.I.

- D ▶ AUXILIAR DE GESTION ADMINISTRATIVA ADMINISTRACIÓN Y GESTIÓN

Alhaurín el Grande

Alhaurín el Grande

I.E.S. Antonio Gala

Código: 29000529 Teléfono: 951269928 Fax: 951269933
992928 992933

Giner de los Ríos, s/n C.Postal 29120 Localidad: **Alhaurín el Grande**
Servicios: TRA Programas: PLB TIC

BACHILLERATO

- D ▶ CIENCIAS Y TECNOLOGIA
- D ▶ HUMANIDADES Y CIENCIAS SOCIALES

C.F.G.M.

- D ▶ ELECTROMECANICA DE VEHICULOS TRANSPORTE Y MANTENIMIENTO DE VEHÍCULOS
- D ▶ GESTION ADMINISTRATIVA ADMINISTRACIÓN Y GESTIÓN
- D ▶ INSTALACIONES ELÉCTRICAS Y AUTOMÁTICAS (L.O.E.) ELECTRICIDAD Y ELECTRÓNICA

C.F.G.S.

- D ▶ ADMINISTRACION Y FINANZAS ADMINISTRACIÓN Y GESTIÓN

P.C.P.I.

- D ▶ AUXILIAR DE CARPINTERIA MADERA, MUEBLE Y CORCHO
- D ▶ AUXILIAR EN VIVEROS, JARDINES Y PARQUES AGRARIA
- D ▶ SEGUNDO CURSO

I.E.S. Fuente Lucena

Código: 29700692 Teléfono: 951298920 Fax: 951298924
990920

Burgo, s/n C.Postal 29120 Localidad: **Alhaurín el Grande**
Servicios: TRA Programas: COE EEP PIN PLB TIC CBEI

BACHILLERATO

- D ▶ CIENCIAS Y TECNOLOGIA
- D ▶ HUMANIDADES Y CIENCIAS SOCIALES

Centros Públicos

Álora

Álora

I.E.S. Las Flores

Código: 29000694 Teléfono: 951269668 Fax: 952497678
992668

de la Constitución, s/n. Puente de la Cabeza C.Postal 29500 Localidad: **Álora**
Servicios: AEX COM TRA Programas: COE COMP DE EEP PLB TIC CBEI

BACHILLERATO

- D ▶ CIENCIAS Y TECNOLOGIA
- D ▶ HUMANIDADES Y CIENCIAS SOCIALES

E.S.A.

- Z ▶ E.S.O. PARA PERSONAS ADULTAS

P.C.P.I. N.E.E.

- D ▶ AYUDANTE DE MANUFACTURAS CERÁMICAS VIDRIO Y CERÁMICA

I.E.S. Valle del Sol

Código: 29011229 Teléfono: 951268524 Fax: 951268529
997524 997529

Pablo Ruiz Picasso, s/n C.Postal 29500 Localidad: **Álora**
Servicios: AEX TRA Programas: COMP DE EEP PAM PIN PLB CBEI

BACHILLERATO

- D ▶ CIENCIAS Y TECNOLOGIA
- D ▶ HUMANIDADES Y CIENCIAS SOCIALES

C.F.G.M.

- D ▶ COMERCIO COMERCIO Y MARKETING
- D ▶ EQUIPOS ELECTRONICOS DE CONSUMO ELECTRICIDAD Y ELECTRÓNICA

P.C.P.I.

- D ▶ AUXILIAR DE INSTALACIONES ELECTROTECNICAS Y DE COMUNICACIONES ELECTRICIDAD Y ELECTRÓNICA
- D ▶ SEGUNDO CURSO

Alozaina

Alozaina

I.E.S. Serranía

Código: 29700618 Teléfono: 951269676 Fax: 951269677
992676 992677

Severo Ochoa, s/n C.Postal 29567 Localidad: **Alozaina**
Servicios: AEX COM TRA Programas: COE DE EEP PAM PLB TIC

BACHILLERATO

- D ▶ CIENCIAS Y TECNOLOGIA
- D ▶ HUMANIDADES Y CIENCIAS SOCIALES

C.F.G.M.

- D ▶ SISTEMAS MICROINFORMÁTICOS Y REDES (L.O.E.) INFORMÁTICA Y COMUNICACIONES

P.C.P.I.

- D ▶ AUXILIAR INFORMÁTICO INFORMÁTICA Y COMUNICACIONES
- D ▶ SEGUNDO CURSO

Antequera

Antequera

C.E.I.P. Reina Sofía

Código: 29011886 Teléfono: 952712650 Fax: 952712652
991650 991652

Santa Catalina s/n C.Postal 29200 Localidad: **Antequera**
Servicios: AEX AM COM TRA Programas: PIN Aula Específica de E. Especial

P.T.V.A.L.

- D ▶

Centros Públicos

I.E.S. Los Colegiales

Código: 29012052

Teléfono: 952712500
991500

Fax: 952712506
991506

de los Colegiales, s/n

C.Postal 29200

Localidad: **Antequera**

Servicios: TRA

Programas: DE EEP PIN PLB TIC

BACHILLERATO

- D ▶ CIENCIAS Y TECNOLOGIA
- D ▶ HUMANIDADES Y CIENCIAS SOCIALES

C.F.G.M.

- | | |
|---|-----------------------------|
| D ▶ CUIDADOS AUXILIARES DE ENFERMERIA | SANIDAD |
| D ▶ INSTALACIONES ELÉCTRICAS Y AUTOMÁTICAS (L.O.E.) | ELECTRICIDAD Y ELECTRÓNICA |
| D ▶ MONT.MAN.FRIO.CLIMAT.Y PRODUCC.DE CALOR | INSTALACIÓN Y MANTENIMIENTO |

C.F.G.S.

- | | |
|-------------------------------------|---------|
| D ▶ ANATOMIA PATOLOGICA Y CITOLOGIA | SANIDAD |
|-------------------------------------|---------|

C.P.P.A.C.F.

- D ▶ GRADO SUPERIOR OPCION C

P.C.P.I.

- | | |
|---|----------------------------|
| D ▶ AUXILIAR DE INSTALACIONES ELECTROTECNICAS Y DE COMUNICACIONES | ELECTRICIDAD Y ELECTRÓNICA |
| D ▶ SEGUNDO CURSO | |

I.E.S. Pedro Espinosa

Código: 29001145

Teléfono: 952712963
991963

Fax: 952712969
991969

Carrera, 12

C.Postal 29200

Localidad: **Antequera**

Servicios: TRA

Programas: DE EEP PLB TIC CBEI

Recursos para SORDOS

BACHILLERATO

- D ▶ ARTES (ARTES PLASTICAS, DISEÑO E IMAGEN)
- D ▶ CIENCIAS Y TECNOLOGIA
- D ▶ HUMANIDADES Y CIENCIAS SOCIALES
- Z ▶ CIENCIAS Y TECNOLOGIA
- Z ▶ HUMANIDADES Y CIENCIAS SOCIALES

C.F.G.M.

- | | |
|---|--|
| D ▶ ATENCIÓN SOCIO SANITARIA | SERVICIOS SOCIOCULTURALES Y A LA COMUNIDAD |
| D ▶ COCINA Y GASTRONOMIA (L.O.E.) | HOSTELERIA Y TURISMO |
| D ▶ SISTEMAS MICROINFORMÁTICOS Y REDES (L.O.E.) | INFORMÁTICA Y COMUNICACIONES |

C.F.G.S.

- | | |
|--------------------------------------|------------------------------|
| D ▶ DESARROLLO DE APLI. INFORMATICAS | INFORMÁTICA Y COMUNICACIONES |
|--------------------------------------|------------------------------|

E.S.A.

- Z ▶ E.S.O. PARA PERSONAS ADULTAS
- Z ▶ E.S.O. PARA PERSONAS ADULTAS (SEMIPRESENCIAL)

P.C.P.I.

- | | |
|---|----------------------|
| D ▶ AUXILIAR DE SERVICIOS EN RESTAURACION | HOSTELERIA Y TURISMO |
| D ▶ SEGUNDO CURSO | |

Centros Públicos

I.E.S. Pintor José María Fernández

Código: 29010857

Teléfono: 952712991
991991

Fax: 952712997
991997

de Málaga, 8

C.Postal 29200

Localidad: **Artequera**

Servicios: TRA

Programas: COE COMP DE PIN PLB TIC

Aula Específica de E. Especial

BACHILLERATO

- D ► CIENCIAS Y TECNOLOGIA
- D ► HUMANIDADES Y CIENCIAS SOCIALES

C.F.G.M.

- D ► GESTION ADMINISTRATIVA

ADMINISTRACIÓN Y GESTIÓN

C.F.G.S.

- D ► ADMINISTRACION Y FINANZAS
- D ► EDUCACION INFANTIL (L.O.E.)

ADMINISTRACIÓN Y GESTIÓN

SERVICIOS SOCIOCULTURALES Y A LA COMUNIDAD

P.C.P.I.

- D ► AUXILIAR DE GESTION ADMINISTRATIVA
- D ► SEGUNDO CURSO

ADMINISTRACIÓN Y GESTIÓN

Archidona

Archidona

I.E.S. José Navarro y Alba

Código: 29010869

Teléfono: 952712581
991581

Fax: 952712582
991582

Pablo Picasso, s/n

C.Postal 29300

Localidad: **Archidona**

Servicios: TRA

Programas: PLB TIC

BACHILLERATO

- D ► CIENCIAS Y TECNOLOGIA
- D ► HUMANIDADES Y CIENCIAS SOCIALES

C.F.G.M.

- D ► GESTION ADMINISTRATIVA
- D ► INSTALACIONES ELÉCTRICAS Y AUTOMÁTICAS (L.O.E.)

ADMINISTRACIÓN Y GESTIÓN

ELECTRICIDAD Y ELECTRÓNICA

P.C.P.I.

- D ► AUXILIAR DE MANTENIMIENTO DE VEHICULOS
- D ► SEGUNDO CURSO

TRANSPORTE Y MANTENIMIENTO DE VEHÍCULOS

I.E.S. Luis Barahona de Soto

Código: 29001421

Teléfono: 952712680
991680

Fax: 952712682
991682

Carrera, 37

C.Postal 29300

Localidad: **Archidona**

Servicios: TRA

Programas: EEP PLB TIC

BACHILLERATO

- D ► CIENCIAS Y TECNOLOGIA
- D ► HUMANIDADES Y CIENCIAS SOCIALES

Benalmádena

Arroyo de la Miel

I.E.S. Al-Baytar

Código: 29009892

Teléfono: 951293825
973825

Fax: 951293831
973831

Erasa, s/n. Urb. Béjar

C.Postal 29639

Localidad: **Arroyo de la Miel**

Servicios:

Programas: DE EEP PIN PLB RC TIC CBEI

BACHILLERATO

- D ► CIENCIAS Y TECNOLOGIA
- D ► HUMANIDADES Y CIENCIAS SOCIALES

C.F.G.M.

- D ► MONT.MAN.FRIO.CLIMAT.Y PRODUCC.DE CALOR
- D ► SISTEMAS MICROINFORMÁTICOS Y REDES (L.O.E.)

INSTALACIÓN Y MANTENIMIENTO

INFORMÁTICA Y COMUNICACIONES

C.F.G.S.

- D ► INSTALACIONES ELECTROTECNICAS

ELECTRICIDAD Y ELECTRÓNICA

P.C.P.I.

- D ► AUXILIAR DE INSTALACIONES ELECTROTECNICAS Y DE COMUNICACIONES
- D ► SEGUNDO CURSO

ELECTRICIDAD Y ELECTRÓNICA

Centros Públicos

I.E.S. Arroyo de la Miel

Código: 29012064

Teléfono: 951297980
904980

Fax: 951298468
903468

Inmaculada Concepción, s/n

C.Postal 29631

Localidad: ***Arroyo de la Miel***

Servicios:

Programas: COE DE EEP PIN PLB TIC CBEI

Aula Específica de E. Especial

BACHILLERATO

- D ▶ CIENCIAS Y TECNOLOGIA
- D ▶ HUMANIDADES Y CIENCIAS SOCIALES
- Z ▶ CIENCIAS Y TECNOLOGIA
- Z ▶ HUMANIDADES Y CIENCIAS SOCIALES

C.F.G.M.

- D ▶ COMERCIO COMERCIO Y MARKETING
- D ▶ COND.DE ACT.FIS.DEPORT.EN EL MEDIO NATUR. ACTIVIDADES FÍSICAS Y DEPORTIVAS

C.F.G.S.

- D ▶ ANIMACION DE ACTIV. FISICAS Y DEPORTIVAS ACTIVIDADES FÍSICAS Y DEPORTIVAS
- D ▶ GUÍA, INFORMACIÓN Y ASISTENCIA TURÍSTICA HOSTELERIA Y TURISMO

E.S.A.

- Z ▶ E.S.O. PARA PERSONAS ADULTAS

I.E.S. Cerro del Viento

Código: 29700621

Teléfono: 951298727
990727

Fax: 951298726
990726

del Cerro del Viento, 11

C.Postal 29630

Localidad: ***Arroyo de la Miel***

Servicios: AEX COM TRA

Programas: DE EEP PIN PLB CBEI

BACHILLERATO

- D ▶ ARTES (ARTES PLASTICAS, DISEÑO E IMAGEN)
- D ▶ CIENCIAS Y TECNOLOGIA
- D ▶ HUMANIDADES Y CIENCIAS SOCIALES

C.F.G.M.

- D ▶ ATENCIÓN SOCIO SANITARIA SERVICIOS SOCIOCULTURALES Y A LA COMUNIDAD
- D ▶ GESTION ADMINISTRATIVA ADMINISTRACIÓN Y GESTIÓN

C.F.G.S.

- D ▶ ADMINISTRACION Y FINANZAS ADMINISTRACIÓN Y GESTIÓN

P.C.P.I.

- D ▶ AUXILIAR DE GESTION ADMINISTRATIVA ADMINISTRACIÓN Y GESTIÓN

Campillos

Campillos

I.E.S. Camilo José Cela

Código: 29001868

Teléfono: 952712690
991690

Fax: 952712678
991678

Familia de Pascual Duarte, 4

C.Postal 29320

Localidad: ***Campillos***

Servicios: TRA

Programas: PIN PLB CBEI

BACHILLERATO

- D ▶ CIENCIAS Y TECNOLOGIA
- D ▶ HUMANIDADES Y CIENCIAS SOCIALES

C.F.G.M.

- D ▶ PRODUCCIÓN AGROPECUARIA AGRARIA

E.S.A.

- Z ▶ E.S.O. PARA PERSONAS ADULTAS

P.C.P.I.

- D ▶ AUXILIAR EN VIVEROS, JARDINES Y PARQUES AGRARIA
- D ▶ SEGUNDO CURSO

Centros Públicos

Cártama

Cártama

I.E.S. Jarifa

Código: 29701003 Teléfono: 951269581 Fax: 951269582
992581 992582

Abencerraje, 7 C.Postal 29570 Localidad: **Cártama**
Servicios: TRA Programas: COE EEP TIC

P.C.P.I.

D ▶ AUXILIAR INFORMÁTICO INFORMÁTICA Y COMUNICACIONES
D ▶ SEGUNDO CURSO

I.E.S. Valle del Azahar

Código: 29700631 Teléfono: 951269502 Fax: 951269508
992502 992508

Pitágoras,2 C.Postal 29580 Localidad: **Cártama**
Servicios: TRA Programas: DE EEP PLB TIC CBEI

BACHILLERATO

D ▶ CIENCIAS Y TECNOLOGIA
D ▶ HUMANIDADES Y CIENCIAS SOCIALES
Z ▶ CIENCIAS Y TECNOLOGIA
Z ▶ HUMANIDADES Y CIENCIAS SOCIALES

C.F.G.M.

D ▶ COMERCIO COMERCIO Y MARKETING

E.S.A.

Z ▶ E.S.O. PARA PERSONAS ADULTAS
Z ▶ E.S.O. PARA PERSONAS ADULTAS (SEMIPRESENCIAL)

P.C.P.I.

D ▶ AUXILIAR DE GESTION ADMINISTRATIVA ADMINISTRACIÓN Y GESTIÓN
D ▶ SEGUNDO CURSO

Coín

Coín

I.E.S. Licinio de la Fuente

Código: 29002332 Teléfono: 951268500 Fax: 951268506
997500 997506

Urbano Pineda, s/n C.Postal 29100 Localidad: **Coín**
Servicios: Programas: COE DE EEP PIN PLB TIC

BACHILLERATO

D ▶ ARTES (ARTES PLASTICAS, DISEÑO E IMAGEN)
D ▶ CIENCIAS Y TECNOLOGIA
D ▶ HUMANIDADES Y CIENCIAS SOCIALES

C.F.G.M.

D ▶ ATENCIÓN SOCIO SANITARIA SERVICIOS SOCIOCULTURALES Y A LA COMUNIDAD
D ▶ GESTION ADMINISTRATIVA ADMINISTRACIÓN Y GESTIÓN

C.F.G.S.

D ▶ ADMINISTRACION Y FINANZAS ADMINISTRACIÓN Y GESTIÓN

E.S.A.

Z ▶ E.S.O. PARA PERSONAS ADULTAS

P.C.P.I.

D ▶ AUXILIAR DE GESTION ADMINISTRATIVA ADMINISTRACIÓN Y GESTIÓN
D ▶ SEGUNDO CURSO

P.C.P.I. N.E.E.

D ▶ AUXILIAR DE TAPICERIA Y ENTELADOS TEXTIL, CONFECCIÓN Y PIEL

Centros Públicos

I.E.S. Los Montecillos

Código: 29700928 Teléfono: 951269915 Fax: 951269920
 992915 992920

de Mijas Km 1,5

C.Postal 29100 Localidad: **Cóín**

Servicios: AEX COM TRA Programas: COE DE EEP PIN PLB TIC CBEI

BACHILLERATO

- D ▶ CIENCIAS Y TECNOLOGIA
- D ▶ HUMANIDADES Y CIENCIAS SOCIALES

C.F.G.S.

- D ▶ ADMINISTRACIÓN DE SISTEMAS INFORMÁTICOS EN RED INFORMÁTICA Y COMUNICACIONES

P.C.P.I.

- D ▶ AUXILIAR INFORMÁTICO INFORMÁTICA Y COMUNICACIONES

Cortes de la Frontera

Cortes de la Frontera

I.E.S. Andrés Pérez Serrano

Código: 29011734 Teléfono: 952159500 Fax: 952159502
 996500 996502

de la Estación, s/n

C.Postal 29380 Localidad: **Cortes de la Frontera**

Servicios: TRA Programas: COE DE EEP PAM PLB TIC

BACHILLERATO

- D ▶ CIENCIAS Y TECNOLOGIA
- D ▶ HUMANIDADES Y CIENCIAS SOCIALES

C.F.G.M.

- D ▶ TRABAJOS FOREST.Y DE CONSERV.DEL MED.NAT. AGRARIA

Estepona

Estepona

I.E.S. Mar de Alborán

Código: 29009909 Teléfono: 951270969 Fax: 951270974
 993969 993974

Fuente de María Gil, 30

C.Postal 29680 Localidad: **Estepona**

Servicios: TRA Programas: EEP PLB TIC

BACHILLERATO

- D ▶ CIENCIAS Y TECNOLOGIA
- D ▶ HUMANIDADES Y CIENCIAS SOCIALES

C.F.G.M.

- D ▶ EQUIPOS ELECTRONICOS DE CONSUMO ELECTRICIDAD Y ELECTRÓNICA
- D ▶ GESTION ADMINISTRATIVA ADMINISTRACIÓN Y GESTIÓN
- D ▶ SISTEMAS MICROINFORMÁTICOS Y REDES (L.O.E.) INFORMÁTICA Y COMUNICACIONES

C.F.G.S.

- D ▶ ADMINISTRACIÓN DE SISTEMAS INFORMÁTICOS EN RED INFORMÁTICA Y COMUNICACIONES
- D ▶ ADMINISTRACION Y FINANZAS ADMINISTRACIÓN Y GESTIÓN

C.P.P.A.C.F.

- D ▶ GRADO SUPERIOR OPCION A
- D ▶ GRADO SUPERIOR OPCION B

E.S.A.

- Z ▶ E.S.O. PARA PERSONAS ADULTAS
- Z ▶ E.S.O. PARA PERSONAS ADULTAS (SEMIPRESENCIAL)

P.C.P.I.

- D ▶ AUXILIAR DE GESTION ADMINISTRATIVA ADMINISTRACIÓN Y GESTIÓN
- D ▶ SEGUNDO CURSO

I.E.S. Mediterráneo

Código: 29700953 Teléfono: 951270728 Fax: 951270723
 993728 993723

Melilla, 20

C.Postal 29680 Localidad: **Estepona**

Servicios: TRA Programas: DE EEP PAM PLB TIC CBEF

P.C.P.I.

- D ▶ AUXILIAR DE COMERCIO Y ALMACEN COMERCIO Y MARKETING

Centros Públicos

I.E.S. Monterroso

Código: 29002885

Teléfono: 951270583
993583

Fax: 951270587
993587

Santo Tomás de Aquino, s/n

C.Postal 29680

Localidad: **Estepona**

Servicios: TRA

Programas: DE EEP PAM PLB TIC CBEI

BACHILLERATO

- D ▶ CIENCIAS Y TECNOLOGIA
- D ▶ HUMANIDADES Y CIENCIAS SOCIALES

C.F.G.M.

- D ▶ ATENCIÓN SOCIOSANITARIA SERVICIOS SOCIOCULTURALES Y A LA COMUNIDAD

C.F.G.S.

- D ▶ GUÍA, INFORMACIÓN Y ASISTENCIA TURÍSTICA HOSTELERIA Y TURISMO

P.C.P.I.

- D ▶ AUXILIAR INFORMÁTICO INFORMÁTICA Y COMUNICACIONES
- D ▶ SEGUNDO CURSO

Fuengirola

Fuengirola

I.E.S. Fuengirola Nº 1

Código: 29003041

Teléfono: 951269967
992967

Fax: 951269973
992973

Camino de Santiago, 3

C.Postal 29640

Localidad: **Fuengirola**

Servicios:

Programas: COMP DE EEP PLB

BACHILLERATO

- D ▶ CIENCIAS Y TECNOLOGIA
- D ▶ HUMANIDADES Y CIENCIAS SOCIALES
- Z ▶ CIENCIAS Y TECNOLOGIA
- Z ▶ HUMANIDADES Y CIENCIAS SOCIALES

C.F.G.M.

- D ▶ SISTEMAS MICROINFORMÁTICOS Y REDES (L.O.E.) INFORMÁTICA Y COMUNICACIONES

C.F.G.S.

- D ▶ ADMINISTRACIÓN DE SISTEMAS INFORMÁTICOS EN RED INFORMÁTICA Y COMUNICACIONES
- Y ▶ ADMINISTRACIÓN DE SISTEMAS INFORMÁTICOS EN RED INFORMÁTICA Y COMUNICACIONES

E.S.A.

- Z ▶ E.S.O. PARA PERSONAS ADULTAS

P.C.P.I.

- D ▶ AUXILIAR INFORMÁTICO INFORMÁTICA Y COMUNICACIONES

I.E.S. Las Salinas

Código: 29701416

Teléfono: 951269890
992890

Fax: 951269890
992890

Domingo Ortega, s/n

C.Postal 29640

Localidad: **Fuengirola**

Servicios: AEX COM TRA

Programas: DE EEP PIN PLB CBEI

P.C.P.I.

- D ▶ AUXILIAR DE COMERCIO Y ALMACEN COMERCIO Y MARKETING

Centros Públicos

I.E.S. Los Boliches

Código: 29700497

Teléfono: 951269910
992910

Fax: 951269907
992907

Frascuelo, s/n

C.Postal 29640

Localidad: **Fuengirola**

Servicios:

Programas: EEP PIN PLB RC TIC

BACHILLERATO

- D ▶ CIENCIAS Y TECNOLOGIA
- D ▶ HUMANIDADES Y CIENCIAS SOCIALES

C.F.G.M.

- D ▶ COMERCIO COMERCIO Y MARKETING
- D ▶ GESTION ADMINISTRATIVA ADMINISTRACIÓN Y GESTIÓN

C.F.G.S.

- D ▶ ADMINISTRACION Y FINANZAS ADMINISTRACIÓN Y GESTIÓN

P.C.P.I.

- D ▶ AUXILIAR DE GESTION ADMINISTRATIVA ADMINISTRACIÓN Y GESTIÓN
- D ▶ SEGUNDO CURSO

I.E.S. Santiago Ramón y Cajal

Código: 29009910

Teléfono: 951269821
992821

Fax: 951269821
992821

Doctor García Verdugo, 1

C.Postal 29640

Localidad: **Fuengirola**

Servicios:

Programas: COE PAM

Aula Específica de E. Especial

BACHILLERATO

- D ▶ CIENCIAS Y TECNOLOGIA
- D ▶ HUMANIDADES Y CIENCIAS SOCIALES

C.F.G.M.

- D ▶ ATENCIÓN SOCIO SANITARIA SERVICIOS SOCIOCULTURALES Y A LA COMUNIDAD
- D ▶ EQUIPOS ELECTRONICOS DE CONSUMO ELECTRICIDAD Y ELECTRÓNICA
- D ▶ INSTALACIONES ELÉCTRICAS Y AUTOMÁTICAS (L.O.E.) ELECTRICIDAD Y ELECTRÓNICA

C.F.G.S.

- D ▶ EDUCACION INFANTIL (L.O.E.) SERVICIOS SOCIOCULTURALES Y A LA COMUNIDAD

C.P.P.A.C.F.

- D ▶ GRADO SUPERIOR OPCION A

P.C.P.I. N.E.E.

- D ▶ AYUDANTE DE COCINA HOSTELERIA Y TURISMO

Málaga

Campanillas

I.E.S. Campanillas

Código: 29700011

Teléfono: 951298460
903460

Fax: 951298466
903466

Bda. Campanillas

C.Postal 29590

Localidad: **Campanillas**

Servicios: AEX COM TRA

Programas: COE COMP DE EEP PLB TIC CBEI

Aula Específica de E. Especial

BACHILLERATO

- D ▶ CIENCIAS Y TECNOLOGIA
- D ▶ HUMANIDADES Y CIENCIAS SOCIALES

C.F.G.M.

- D ▶ EQUIPOS ELECTRONICOS DE CONSUMO ELECTRICIDAD Y ELECTRÓNICA
- D ▶ SISTEMAS MICROINFORMÁTICOS Y REDES (L.O.E.) (CFBI) INFORMÁTICA Y COMUNICACIONES

C.F.G.S.

- D ▶ DESARROLLO DE APLI. INFORMATICAS (CFBI) INFORMÁTICA Y COMUNICACIONES

P.C.P.I.

- D ▶ AUXILIAR EN OPERACIONES DE ACABADO Y PINTURA EDIFICACIÓN Y OBRA CIVIL
- D ▶ AUXILIAR INFORMÁTICO INFORMÁTICA Y COMUNICACIONES
- D ▶ SEGUNDO CURSO

Centros Públicos

I.E.S. Torre del Prado

Código: 29701313 Teléfono: 951298610 Fax: 951298617
990610 990617

Cristobalina Fernández, 8

C.Postal 29590 Localidad: **Campanillas**

Servicios: TRA

Programas: COE COMP EEP PAM PIN PLB TIC

P.C.P.I.

- D ▶ AUXILIAR EN VIVEROS, JARDINES Y PARQUES AGRARIA
- D ▶ SEGUNDO CURSO

I.E.S. Jacaranda

Código: 29700357 Teléfono: 951293816 Fax: 951293821
973816 973821

Gaspar Sanz, 1. Urb. Platero

C.Postal 29140 Localidad: **Churrana**

Servicios: AEX TRA

Programas: COMP EEP PIN RC

BACHILLERATO

- D ▶ CIENCIAS Y TECNOLOGIA
- D ▶ HUMANIDADES Y CIENCIAS SOCIALES

C.F.G.M.

- D ▶ COCINA Y GASTRONOMIA (L.O.E.) HOSTELERIA Y TURISMO
- D ▶ PANADERIA, REPOSTERIA Y CONFITERIA (L.O.E.) INDUSTRIAS ALIMENTARIAS
- D ▶ SERVICIOS EN RESTAURACIÓN (L.O.E.) HOSTELERIA Y TURISMO

C.F.G.S.

- D ▶ RESTAURACION HOSTELERIA Y TURISMO

P.C.P.I.

- D ▶ AYUDANTE DE COCINA HOSTELERIA Y TURISMO
- D ▶ SEGUNDO CURSO

C.E.E.E. Santa Rosa de Lima

Código: 29003646 Teléfono: 951298417 Fax: 951298416
903417 903416

Corregidor Carlos Garafa, s/n. Bda.Portada Alta

C.Postal 29007 Localidad: **Málaga**

Servicios: AEX COM TRA

Programas: PIN

Aula Específica de E. Especial

P.T.V.A.L.

- D ▶

E.A. San Telmo

Código: 29006179 Teléfono: 951298363 Fax: 951298362
903363 903362

Ejido, 3

C.Postal 29013 Localidad: **Málaga**

Servicios:

Programas:

BACHILLERATO

- D ▶ ARTES

C.F.G.M.ARTES

- D ▶ ALFARERIA
- T ▶ DORADO Y POLICROMIA ARTISTICOS
- T ▶ TALLA ARTISTICA EN MADERA

C.F.G.S.ARTES

- D ▶ CERAMICA ARTISTICA
- D ▶ ESTILISMO DE INDUMENTARIA
- D ▶ FOTOGRAFIA ARTISTICA
- D ▶ PROYECTOS Y DIRECCION DE OBRAS DE DECOR.
- T ▶ AMUEBLAMIENTO
- T ▶ ESCAPARATISMO
- T ▶ GRAFICA PUBLICITARIA
- T ▶ ILUSTRACION

Centros Públicos

<i>I.E.S. Belén</i>	Código: 29010201	Teléfono: 951298425 903425	Fax: 951298431 903431
Isaac Peral, 16	C.Postal 29004	Localidad: Málaga	
Servicios: AEX	Programas: COMP PIN PLB TIC		
BACHILLERATO			
D ▶ CIENCIAS Y TECNOLOGIA			
D ▶ HUMANIDADES Y CIENCIAS SOCIALES			
C.F.G.M.			
D ▶ SISTEMAS MICROINFORMÁTICOS Y REDES (L.O.E.)		INFORMÁTICA Y COMUNICACIONES	
P.C.P.I.			
D ▶ AUXILIAR INFORMÁTICO		INFORMÁTICA Y COMUNICACIONES	
<i>I.E.S. Ben Gabirol</i>	Código: 29012076	Teléfono: 951298509 990509	Fax: 951298511 990511
Agustín Martín Carrión, 6	C.Postal 29006	Localidad: Málaga	
Servicios: AEX	Programas: TIC	Recursos para SORDOS	
BACHILLERATO			
D ▶ CIENCIAS Y TECNOLOGIA			
D ▶ HUMANIDADES Y CIENCIAS SOCIALES			
C.F.G.M.			
D ▶ ATENCIÓN SOCIOSANITARIA		SERVICIOS SOCIOCULTURALES Y A LA COMUNIDAD	
C.F.G.S.			
D ▶ ANIMACION SOCIOCULTURAL		SERVICIOS SOCIOCULTURALES Y A LA COMUNIDAD	
D ▶ INTEGRACION SOCIAL		SERVICIOS SOCIOCULTURALES Y A LA COMUNIDAD	
<i>I.E.S. Cánovas del Castillo</i>	Código: 29005977	Teléfono: 951298512 990512	Fax: 951298518 990518
San Millán, s/n	C.Postal 29013	Localidad: Málaga	
Servicios:	Programas: COMP DE PLB CBEF CBEI		
BACHILLERATO			
D ▶ CIENCIAS Y TECNOLOGIA			
D ▶ HUMANIDADES Y CIENCIAS SOCIALES			
Z ▶ CIENCIAS Y TECNOLOGIA			
Z ▶ HUMANIDADES Y CIENCIAS SOCIALES			
C.F.G.M.			
D ▶ SISTEMAS MICROINFORMÁTICOS Y REDES (L.O.E.) (CFBI)		INFORMÁTICA Y COMUNICACIONES	
C.F.G.S.			
D ▶ ADMINISTRACIÓN DE SISTEMAS INFORMÁTICOS EN RED		INFORMÁTICA Y COMUNICACIONES	
D ▶ GESTION DE ALOJAMIENTOS TURISTICOS (L.O.E.) (CFBI)		HOSTELERIA Y TURISMO	
D ▶ GUÍA, INFORMACIÓN Y ASISTENCIA TURÍSTICA		HOSTELERIA Y TURISMO	
E.S.A.			
Z ▶ E.S.O. PARA PERSONAS ADULTAS			
P.C.P.I.			
D ▶ AUXILIAR DE ALOJAMIENTOS TURISTICOS Y CATERING		HOSTELERIA Y TURISMO	
<i>I.E.S. Carlinda</i>	Código: 29701118	Teléfono: 951298471 903471	Fax: 951298470 903470
Hipócrates, s/n	C.Postal 29010	Localidad: Málaga	
Servicios:	Programas: COMP DE EEP PIN PLB	Recursos para SORDOS	
P.C.P.I.			
D ▶ AUXILIAR EN OPERACIONES DE ACABADO Y PINTURA		EDIFICACIÓN Y OBRA CIVIL	
D ▶ SEGUNDO CURSO			

Centros Públicos

I.E.S. Ciudad de Melilla

Código: 29701106 Teléfono: 951298848 Fax: 951298861
990848 990861

Salvador Tomasetti, s/n

C.Postal 29003

Localidad: **Málaga**

Servicios:

Programas: COMP EEP PLB TIC

P.C.P.I.

D ▶ AUXILIAR INFORMÁTICO

INFORMÁTICA Y COMUNICACIONES

I.E.S. Ciudad Jardín

Código: 29700795 Teléfono: 951293535 Fax: 951293506
973535 973506

Lágrima, 3

C.Postal 29014

Localidad: **Málaga**

Servicios: AEX TRA

Programas: EEP PIN

BACHILLERATO

D ▶ CIENCIAS Y TECNOLOGIA

D ▶ HUMANIDADES Y CIENCIAS SOCIALES

C.F.G.M.

D ▶ SISTEMAS MICROINFORMÁTICOS Y REDES (L.O.E.)

INFORMÁTICA Y COMUNICACIONES

I.E.S. El Palo

Código: 29009922 Teléfono: 952295644 Fax: 952298108
990521

Camino Viejo de Vélez, s/n

C.Postal 29018

Localidad: **Málaga**

Servicios: AEX COM TRA

Programas: COE COMP DE EEP PIN PLB TIC CBEI

Aula Específica de E. Especial

BACHILLERATO

D ▶ CIENCIAS Y TECNOLOGIA

D ▶ HUMANIDADES Y CIENCIAS SOCIALES

Z ▶ CIENCIAS Y TECNOLOGIA

Z ▶ HUMANIDADES Y CIENCIAS SOCIALES

C.F.G.M.

D ▶ ESTETICA PERSONAL DECORATIVA

IMAGEN PERSONAL

D ▶ PELUQUERIA

IMAGEN PERSONAL

C.F.G.S.

D ▶ ASESORIA DE IMAGEN PERSONAL

IMAGEN PERSONAL

D ▶ ESTETICA

IMAGEN PERSONAL

E.S.A.

Z ▶ E.S.O. PARA PERSONAS ADULTAS

P.C.P.I.

D ▶ AUXILIAR DE PELUQUERIA

IMAGEN PERSONAL

D ▶ SEGUNDO CURSO

I.E.S. Emilio Prados

Código: 29009260 Teléfono: 951298484 Fax: 951298490
903484 903490

Luis Barahona de Soto, 16

C.Postal 29004

Localidad: **Málaga**

Servicios: AEX COM

Programas: DE EEP PLB TIC CBEI

▶ SEDE EXÁMENES BACHILLERATO A DISTANCIA

BACHILLERATO

D ▶ CIENCIAS Y TECNOLOGIA

D ▶ HUMANIDADES Y CIENCIAS SOCIALES

Z ▶ CIENCIAS Y TECNOLOGIA

Z ▶ HUMANIDADES Y CIENCIAS SOCIALES

E.S.A.

Z ▶ E.S.O. PARA PERSONAS ADULTAS

Z ▶ E.S.O. PARA PERSONAS ADULTAS (SEMIPRESENCIAL)

Centros Públicos

I.E.S. Fernando de los Ríos

Código: 29700503 Teléfono: 951298439 Fax: 951298445
903439 903445

Ntra. Sra. de las Candelas, 15

C.Postal 29004

Localidad: **Málaga**

Servicios: AEX COM

Programas: COE DE EEP PLB TIC CBEI

BACHILLERATO

D ▶ CIENCIAS Y TECNOLOGIA

D ▶ HUMANIDADES Y CIENCIAS SOCIALES

C.F.G.M.

D ▶ COND.DE ACT.FIS.DEPORT.EN EL MEDIO NATUR.

ACTIVIDADES FÍSICAS Y DEPORTIVAS

C.F.G.S.

D ▶ ANIMACION DE ACTIV. FISICAS Y DEPORTIVAS

ACTIVIDADES FÍSICAS Y DEPORTIVAS

I.E.S. Guadalmedina

Código: 29701091 Teléfono: 951298482 Fax: 951298483
903482 903483

La Palmilla, 22

C.Postal 29011

Localidad: **Málaga**

Servicios:

Programas: COE COMP EEP PAM PIN PLB TIC

P.C.P.I.

D ▶ AUXILIAR EN VIVEROS, JARDINES Y PARQUES

AGRARIA

I.E.S. Huelín

Código: 29011539 Teléfono: 951298494 Fax: 951298495
903494 903495

Tomás Echeverría, 2

C.Postal 29002

Localidad: **Málaga**

Servicios: AEX

Programas: TIC CBEI

BACHILLERATO

D ▶ CIENCIAS Y TECNOLOGIA

D ▶ HUMANIDADES Y CIENCIAS SOCIALES

P.C.P.I.

D ▶ AUXILIAR INFORMÁTICO

INFORMÁTICA Y COMUNICACIONES

D ▶ SEGUNDO CURSO

I.E.S. Jardines de Puerta Oscura

Código: 29700527 Teléfono: 951297939 Fax: 951297942
904939 904942

Mirazucena, s/n. Miraflores de los Ángeles

C.Postal 29011

Localidad: **Málaga**

Servicios:

Programas: COE COMP DE EEP PLB

BACHILLERATO

D ▶ CIENCIAS Y TECNOLOGIA

D ▶ HUMANIDADES Y CIENCIAS SOCIALES

C.F.G.M.

D ▶ GESTION ADMINISTRATIVA

ADMINISTRACIÓN Y GESTIÓN

C.F.G.S.

D ▶ ADMINISTRACION Y FINANZAS

ADMINISTRACIÓN Y GESTIÓN

P.C.P.I.

D ▶ AUXILIAR DE GESTION ADMINISTRATIVA

ADMINISTRACIÓN Y GESTIÓN

I.E.S. José María Torrijos

Código: 29701234 Teléfono: 951297950 Fax: 951297956
904950 904956

Vistafranca, s/n

C.Postal 29003

Localidad: **Málaga**

Servicios: AEX

Programas: COE DE EEP PIN PLB TIC CBEI

Recursos para SORDOS

P.C.P.I.

D ▶ AUXILIAR EN OPERACIONES DE ACABADO Y PINTURA

EDIFICACIÓN Y OBRA CIVIL

D ▶ SEGUNDO CURSO

I.E.S. La Rosaleda

Código: 29005916

Teléfono: 951298410

Fax: 951298415

903410

903415

Luis Buñuel, 8

C.Postal 29011

Localidad: **Málaga**

Servicios: TRA

Programas: COE COMP EEP PIN PLB CBEI

Recursos para SORDOS

▶ CENTRO DE REFERENCIA FP A DISTANCIA

BACHILLERATO

- D ▶ CIENCIAS Y TECNOLOGIA
- D ▶ HUMANIDADES Y CIENCIAS SOCIALES
- Z ▶ CIENCIAS Y TECNOLOGIA
- Z ▶ HUMANIDADES Y CIENCIAS SOCIALES

C.F.G.M.

- | | |
|--|---|
| <ul style="list-style-type: none"> D ▶ ACABADOS EN CONSTRUCCION D ▶ COCINA Y GASTRONOMIA (L.O.E.) D ▶ COMERCIO D ▶ ELECTROMECAICA DE VEHICULOS D ▶ EQUIPOS ELECTRONICOS DE CONSUMO D ▶ FAB.A MEDIDA E INST. DE CARP. Y MUEBLE D ▶ IMPRESION EN ARTES GRAFICAS D ▶ INSTALACIONES ELÉCTRICAS Y AUTOMÁTICAS (L.O.E.) D ▶ MECANIZADO (L.O.E.) D ▶ MONT.MAN.FRIO.CLIMAT.Y PRODUCC.DE CALOR D ▶ PREIMPRESION EN ARTES GRAFICAS D ▶ SERVICIOS EN RESTAURACIÓN (L.O.E.) (CFBI) D ▶ SOLDADURA Y CALDERERÍA (L.O.E.) Y ▶ COCINA Y GASTRONOMIA (L.O.E.) | <ul style="list-style-type: none"> EDIFICACIÓN Y OBRA CIVIL HOSTELERIA Y TURISMO COMERCIO Y MARKETING TRANSPORTE Y MANTENIMIENTO DE VEHÍCULOS ELECTRICIDAD Y ELECTRÓNICA MADERA, MUEBLE Y CORCHO ARTES GRÁFICAS ELECTRICIDAD Y ELECTRÓNICA FABRICACIÓN MECÁNICA INSTALACIÓN Y MANTENIMIENTO ARTES GRÁFICAS HOSTELERIA Y TURISMO FABRICACIÓN MECÁNICA HOSTELERIA Y TURISMO |
|--|---|

C.F.G.S.

- | | |
|--|--|
| <ul style="list-style-type: none"> D ▶ AGENCIAS DE VIAJES Y ORGANIZACIÓN DE EVENTOS D ▶ AGENCIAS DE VIAJES Y ORGANIZACIÓN DE EVENTOS (A DISTANCIA) D ▶ ANIMACION DE ACTIV. FISICAS Y DEPORTIVAS D ▶ DES.DE PR.URB.Y OPERACIONES TOPOGRAFICAS D ▶ INTERPRETACION DE LA LENGUA DE SIGNOS D ▶ RESTAURACION D ▶ SECRETARIADO D ▶ SISTEMAS DE TELECOM. E INFORMATICOS | <ul style="list-style-type: none"> HOSTELERIA Y TURISMO HOSTELERIA Y TURISMO ACTIVIDADES FÍSICAS Y DEPORTIVAS EDIFICACIÓN Y OBRA CIVIL SERVICIOS SOCIOCULTURALES Y A LA COMUNIDAD HOSTELERIA Y TURISMO ADMINISTRACIÓN Y GESTIÓN ELECTRICIDAD Y ELECTRÓNICA |
|--|--|

C.P.P.A.C.F.

- D ▶ GRADO MEDIO
- D ▶ GRADO SUPERIOR OPCION A
- D ▶ GRADO SUPERIOR OPCION B

E.S.A.

- Z ▶ E.S.O. PARA PERSONAS ADULTAS
- Z ▶ E.S.O. PARA PERSONAS ADULTAS (SEMIPRESENCIAL)

P.C.P.I.

- | | |
|---|---|
| <ul style="list-style-type: none"> D ▶ AUXILIAR DE CARPINTERIA D ▶ AYUDANTE DE COCINA D ▶ OPERARIO DE SOLDADURA Y CONSTRUCCIONES METALICAS Y TECNOPLASTICAS D ▶ SEGUNDO CURSO | <ul style="list-style-type: none"> MADERA, MUEBLE Y CORCHO HOSTELERIA Y TURISMO FABRICACIÓN MECÁNICA |
|---|---|

P.C.P.I. N.E.E.

- | | |
|--|--|
| <ul style="list-style-type: none"> D ▶ AUXILIAR DE CARPINTERIA D ▶ AUXILIAR EN VIVEROS, JARDINES Y PARQUES | <ul style="list-style-type: none"> MADERA, MUEBLE Y CORCHO AGRARIA |
|--|--|

Centros Públicos

I.E.S. Martín Aldehuela

Código: 29700047

Teléfono: 951297964
904964

Fax: 951297967
904967

Llobregat, s/n. Ciudad Jardín

C.Postal 29014

Localidad: **Málaga**

Servicios:

Programas: EEP RC TIC

BACHILLERATO

- D ▶ CIENCIAS Y TECNOLOGIA
- D ▶ HUMANIDADES Y CIENCIAS SOCIALES

C.F.G.M.

- D ▶ EQUIPOS ELECTRONICOS DE CONSUMO ELECTRICIDAD Y ELECTRÓNICA
- D ▶ GESTION ADMINISTRATIVA ADMINISTRACIÓN Y GESTIÓN

C.F.G.S.

- D ▶ ADMINISTRACION Y FINANZAS ADMINISTRACIÓN Y GESTIÓN
- D ▶ SISTEMAS DE TELECOM. E INFORMATICOS ELECTRICIDAD Y ELECTRÓNICA

P.C.P.I.

- D ▶ AUXILIAR DE GESTION ADMINISTRATIVA ADMINISTRACIÓN Y GESTIÓN
- D ▶ AUXILIAR DE INSTALACIONES ELECTROTECNICAS Y DE COMUNICACIONES ELECTRICIDAD Y ELECTRÓNICA
- D ▶ SEGUNDO CURSO

I.E.S. Mayorazgo

Código: 29700060

Teléfono: 951298672
990672

Fax: 951298678
990678

Las Espuelas, 12

C.Postal 29016

Localidad: **Málaga**

Servicios: AEX COM TRA

Programas: DE EEP PLB

BACHILLERATO

- D ▶ CIENCIAS Y TECNOLOGIA
- D ▶ HUMANIDADES Y CIENCIAS SOCIALES

C.F.G.S.

- D ▶ ADMINISTRACION Y FINANZAS ADMINISTRACIÓN Y GESTIÓN
- D ▶ EDUCACION INFANTIL (L.O.E.) SERVICIOS SOCIOCULTURALES Y A LA COMUNIDAD
- D ▶ SECRETARIADO ADMINISTRACIÓN Y GESTIÓN

I.E.S. Mediterráneo

Código: 29700746

Teléfono: 951298937
990937

Fax: 951298934
990934

Idumea, s/n

C.Postal 29018

Localidad: **Málaga**

Servicios: AEX

Programas: COE EEP PLB TIC

BACHILLERATO

- D ▶ CIENCIAS Y TECNOLOGIA
- D ▶ HUMANIDADES Y CIENCIAS SOCIALES

Centros Públicos

I.E.S. Miguel Romero Esteo

Código: 29012106

Teléfono: 951298668
990668

Fax: 951298683
990683

Agustín Martín Carrión, s/n

C.Postal 29006

Localidad: **Málaga**

Servicios:

Programas: EEP PIN PLB TIC

BACHILLERATO

- D ▶ CIENCIAS Y TECNOLOGIA
- D ▶ HUMANIDADES Y CIENCIAS SOCIALES
- Z ▶ CIENCIAS Y TECNOLOGIA
- Z ▶ HUMANIDADES Y CIENCIAS SOCIALES

C.F.G.M.

- D ▶ COMERCIO COMERCIO Y MARKETING

C.F.G.S.

- D ▶ ADMINISTRACIÓN DE SISTEMAS INFORMÁTICOS EN RED INFORMÁTICA Y COMUNICACIONES
- D ▶ ADMINISTRACION Y FINANZAS ADMINISTRACIÓN Y GESTIÓN
- D ▶ COMERCIO INTERNACIONAL COMERCIO Y MARKETING
- D ▶ GESTION COMERCIAL Y MARKETING COMERCIO Y MARKETING
- Z ▶ GESTION COMERCIAL Y MARKETING COMERCIO Y MARKETING

C.P.P.A.C.F.

- D ▶ GRADO MEDIO

E.S.A.

- Z ▶ E.S.O. PARA PERSONAS ADULTAS

P.C.P.I.

- D ▶ AUXILIAR DE GESTION ADMINISTRATIVA ADMINISTRACIÓN Y GESTIÓN

I.E.S. Miraflores de los Ángeles

Código: 29700102

Teléfono: 951298390
903390

Fax: 951298389
903389

Arroyo de los Ángeles, 138

C.Postal 29011

Localidad: **Málaga**

Servicios: TRA

Programas: DE PIN PLB RC TIC

Aula Específica de E. Especial

BACHILLERATO

- D ▶ CIENCIAS Y TECNOLOGIA
- D ▶ HUMANIDADES Y CIENCIAS SOCIALES

C.F.G.M.

- D ▶ LABORATORIO DE IMAGEN IMAGEN Y SONIDO

I.E.S. Nuestra Señora de la Victoria

Código: 29005928

Teléfono: 951298502
990502

Fax: 951298508
990508

Martiricos, 11

C.Postal 29009

Localidad: **Málaga**

Servicios:

Programas: EEP PIN PLB TIC

BACHILLERATO

- D ▶ CIENCIAS Y TECNOLOGIA
- D ▶ HUMANIDADES Y CIENCIAS SOCIALES

P.C.P.I.

- D ▶ AUXILIAR DE COMERCIO Y ALMACEN COMERCIO Y MARKETING

Centros Públicos

I.E.S. Núm. 1. Universidad Laboral

Código: 29700242

Teléfono: 951298580
990580

Fax: 951298585
990585

Julio Verne, 6. Apto. de correos 9170

C.Postal 29080

Localidad: **Málaga**

Servicios: AEX TRA

Programas: COE COMP EEP PIN PLB TIC

Recursos para SORDOS

BACHILLERATO

- D ▶ ARTES (ARTES PLASTICAS, DISEÑO E IMAGEN)
- D ▶ CIENCIAS Y TECNOLOGIA
- D ▶ HUMANIDADES Y CIENCIAS SOCIALES

C.F.G.M.

- | | |
|-----------------------------------|--------------------------|
| D ▶ COCINA Y GASTRONOMIA (L.O.E.) | HOSTELERIA Y TURISMO |
| D ▶ GESTION ADMINISTRATIVA | ADMINISTRACIÓN Y GESTIÓN |
| D ▶ JARDINERIA | AGRARIA |
| D ▶ LABORATORIO | QUÍMICA |

C.F.G.S.

- | | |
|---|--|
| D ▶ ADMINISTRACION Y FINANZAS | ADMINISTRACIÓN Y GESTIÓN |
| D ▶ GESTION Y ORG.DE RECURSOS NAT.Y PAISAJ. | AGRARIA |
| D ▶ INTERPRETACION DE LA LENGUA DE SIGNOS | SERVICIOS SOCIOCULTURALES Y A LA COMUNIDAD |
| D ▶ LABORATORIO DE ANALISIS Y CONTROL DE CALIDAD (L.O.E.) | QUÍMICA |
| D ▶ PREVENCIÓN DE RIESGOS PROFESIONALES | INSTALACIÓN Y MANTENIMIENTO |
| D ▶ QUIMICA AMBIENTAL | QUÍMICA |

C.P.P.A.C.F.

- D ▶ GRADO SUPERIOR OPCION C

P.C.P.I.

- | | |
|---|----------------------|
| D ▶ AUXILIAR EN VIVEROS, JARDINES Y PARQUES | AGRARIA |
| D ▶ AYUDANTE DE COCINA | HOSTELERIA Y TURISMO |
| D ▶ SEGUNDO CURSO | |
| D ▶ SEGUNDO CURSO | |

P.C.P.I. N.E.E.

- | | |
|---|---------------------------|
| D ▶ AUXILIAR DE REPARACION DE CALZADO, MARROQUINERIA Y REALIZACION DE ARTICULOS DE GUARNICIONERIA | TEXTIL, CONFECCIÓN Y PIEL |
| D ▶ AUXILIAR EN VIVEROS, JARDINES Y PARQUES | AGRARIA |
| D ▶ AYUDANTE DE COCINA | HOSTELERIA Y TURISMO |

I.E.S. Pablo Picasso

Código: 29009272

Teléfono: 951298666
990666

Fax: 951298424
903424

Camino de los Castillejos, 8

C.Postal 29010

Localidad: **Málaga**

Servicios: AEX TRA

Programas: DE EEP PAM PLB TIC

BACHILLERATO

- D ▶ CIENCIAS Y TECNOLOGIA
- D ▶ HUMANIDADES Y CIENCIAS SOCIALES

C.F.G.M.

- | | |
|---|------------------------------|
| D ▶ SISTEMAS MICROINFORMÁTICOS Y REDES (L.O.E.) | INFORMÁTICA Y COMUNICACIONES |
|---|------------------------------|

Centros Públicos

I.E.S. Politécnico Jesús Marín

Código: 29005989

Teléfono: 951297914
904914

Fax: 951297957
904957

Politécnico, 1

C.Postal 29007

Localidad: **Málaga**

Servicios:

Programas: EEP PIN TIC

Recursos para SORDOS

BACHILLERATO

- D ▶ ARTES (ARTES ESCENICAS, MUSICA Y DANZA)
- D ▶ ARTES (ARTES PLASTICAS, DISEÑO E IMAGEN)
- D ▶ CIENCIAS Y TECNOLOGIA
- D ▶ HUMANIDADES Y CIENCIAS SOCIALES
- Z ▶ ARTES (ARTES PLASTICAS, DISEÑO E IMAGEN)
- Z ▶ CIENCIAS Y TECNOLOGIA
- Z ▶ HUMANIDADES Y CIENCIAS SOCIALES

C.F.G.M.

- | | |
|---|---|
| D ▶ CARROCERÍA (L.O.E.) | TRANSPORTE Y MANTENIMIENTO DE VEHÍCULOS |
| D ▶ ELECTROMECHANICA DE VEHICULOS | TRANSPORTE Y MANTENIMIENTO DE VEHÍCULOS |
| D ▶ EQUIPOS ELECTRONICOS DE CONSUMO | ELECTRICIDAD Y ELECTRÓNICA |
| D ▶ GESTION ADMINISTRATIVA | ADMINISTRACIÓN Y GESTIÓN |
| D ▶ INSTALACIONES ELÉCTRICAS Y AUTOMÁTICAS (L.O.E.) | ELECTRICIDAD Y ELECTRÓNICA |
| D ▶ LABORATORIO DE IMAGEN | IMAGEN Y SONIDO |
| Y ▶ INSTALACIONES ELÉCTRICAS Y AUTOMÁTICAS (L.O.E.) | ELECTRICIDAD Y ELECTRÓNICA |
| Z ▶ GESTION ADMINISTRATIVA | ADMINISTRACIÓN Y GESTIÓN |

C.F.G.S.

- | | |
|--|------------------------------|
| D ▶ ADMINISTRACIÓN DE SISTEMAS INFORMÁTICOS EN RED | INFORMÁTICA Y COMUNICACIONES |
| D ▶ ADMINISTRACION Y FINANZAS | ADMINISTRACIÓN Y GESTIÓN |
| D ▶ DESARROLLO DE PRODUCTOS ELECTRONICOS | ELECTRICIDAD Y ELECTRÓNICA |
| D ▶ DESARROLLO Y APLIC. DE PROY. DE CONSTR. | EDIFICACIÓN Y OBRA CIVIL |
| D ▶ IMAGEN | IMAGEN Y SONIDO |
| D ▶ INSTALACIONES ELECTROTECNICAS | ELECTRICIDAD Y ELECTRÓNICA |
| D ▶ SONIDO | IMAGEN Y SONIDO |
| Y ▶ ADMINISTRACIÓN DE SISTEMAS INFORMÁTICOS EN RED | INFORMÁTICA Y COMUNICACIONES |
| Z ▶ ADMINISTRACION Y FINANZAS | ADMINISTRACIÓN Y GESTIÓN |

C.P.P.A.C.F.

- D ▶ GRADO SUPERIOR OPCION B

E.S.A.

- Z ▶ E.S.O. PARA PERSONAS ADULTAS
- Z ▶ E.S.O. PARA PERSONAS ADULTAS (SEMIPRESENCIAL)

P.C.P.I.

- | | |
|--|---|
| D ▶ AUXILIAR DE MANTENIMIENTO DE VEHICULOS | TRANSPORTE Y MANTENIMIENTO DE VEHÍCULOS |
|--|---|

I.E.S. Portada Alta

Código: 29700412

Teléfono: 951297929
904929

Fax: 951297935
904935

Portada Alta, s/n

C.Postal 29007

Localidad: **Málaga**

Servicios: AEX COM TRA

Programas: COE COMP DE EEP PIN PLB CBEI

Aula Específica de E. Especial

BACHILLERATO

- D ▶ CIENCIAS Y TECNOLOGIA
- D ▶ HUMANIDADES Y CIENCIAS SOCIALES

C.F.G.M.

- | | |
|---|------------------------------|
| D ▶ SISTEMAS MICROINFORMÁTICOS Y REDES (L.O.E.) | INFORMÁTICA Y COMUNICACIONES |
|---|------------------------------|

C.F.G.S.

- | | |
|--------------------------------------|------------------------------|
| D ▶ DESARROLLO DE APLI. INFORMATICAS | INFORMÁTICA Y COMUNICACIONES |
|--------------------------------------|------------------------------|

P.C.P.I.

- | | |
|--|--------------------------|
| D ▶ AUXILIAR EN OPERACIONES DE ACABADO Y PINTURA | EDIFICACIÓN Y OBRA CIVIL |
| D ▶ SEGUNDO CURSO | |

Centros Públicos

I.E.S. Profesor Isidoro Sánchez

Código: 29010365

Teléfono: 951293909
973909

Fax: 951293911
905911

Nuevo San Andrés. Complejo Guadaljaira

C.Postal 29003

Localidad: **Málaga**

Servicios: AEX

Programas: COMP EEP PLB TIC

Recursos para SORDOS

BACHILLERATO

- D ▶ CIENCIAS Y TECNOLOGIA
- D ▶ HUMANIDADES Y CIENCIAS SOCIALES

C.F.G.M.

- | | |
|----------------------------------|---|
| D ▶ CARACTERIZACION | IMAGEN PERSONAL |
| D ▶ ELECTROMECANICA DE VEHICULOS | TRANSPORTE Y MANTENIMIENTO DE VEHÍCULOS |
| D ▶ ESTETICA PERSONAL DECORATIVA | IMAGEN PERSONAL |
| D ▶ GESTION ADMINISTRATIVA | ADMINISTRACIÓN Y GESTIÓN |
| D ▶ PELUQUERIA | IMAGEN PERSONAL |

P.C.P.I.

- | | |
|--|---|
| D ▶ AUXILIAR DE MANTENIMIENTO DE VEHICULOS | TRANSPORTE Y MANTENIMIENTO DE VEHÍCULOS |
| D ▶ AUXILIAR DE PELUQUERIA | IMAGEN PERSONAL |
| D ▶ SEGUNDO CURSO | |

I.E.S. Puerto de la Torre

Código: 29700400

Teléfono: 951297923
904923

Fax: 951293807
973807

Cristo de los Milagros, 25

C.Postal 29190

Localidad: **Málaga**

Servicios: AEX TRA

Programas: EEP PAM PIN PLB TIC

BACHILLERATO

- D ▶ CIENCIAS Y TECNOLOGIA
- D ▶ HUMANIDADES Y CIENCIAS SOCIALES

C.F.G.M.

- | | |
|----------------------------|--------------------------|
| D ▶ GESTION ADMINISTRATIVA | ADMINISTRACIÓN Y GESTIÓN |
|----------------------------|--------------------------|

C.F.G.S.

- | | |
|-------------------------------|--------------------------|
| D ▶ ADMINISTRACION Y FINANZAS | ADMINISTRACIÓN Y GESTIÓN |
|-------------------------------|--------------------------|

I.E.S. Salvador Rueda

Código: 29009934

Teléfono: 951298588
990588

Fax: 951298589
990589

Corregidor Antonio de Bobadilla, 13

C.Postal 29006

Localidad: **Málaga**

Servicios: AEX TRA

Programas: COMP DE EEP PLB TIC CBEI

BACHILLERATO

- D ▶ CIENCIAS Y TECNOLOGIA
- D ▶ HUMANIDADES Y CIENCIAS SOCIALES

C.F.G.M.

- | | |
|--------------|----------------------|
| D ▶ COMERCIO | COMERCIO Y MARKETING |
|--------------|----------------------|

P.C.P.I.

- | | |
|--|--------------------------|
| D ▶ AUXILIAR DE GESTION ADMINISTRATIVA | ADMINISTRACIÓN Y GESTIÓN |
|--|--------------------------|

Centros Públicos

I.E.S. Santa Bárbara

Código: 29700333

Teléfono: 951298434
903434

Fax: 951298438
903438

de Europa, 128

C.Postal 29004

Localidad: **Málaga**

Servicios: AEX COM

Programas: COE COMP EEP PLB TIC

Recursos para SORDOS

BACHILLERATO

- D ▶ CIENCIAS Y TECNOLOGIA
- D ▶ HUMANIDADES Y CIENCIAS SOCIALES

C.F.G.M.

- D ▶ CUIDADOS AUXILIARES DE ENFERMERIA SANIDAD

C.F.G.S.

- D ▶ AUDIOLOGÍA PROTÉSICA (L.O.E.) SANIDAD
- D ▶ DOCUMENTACION SANITARIA SANIDAD
- D ▶ HIGIENE BUCODENTAL SANIDAD
- D ▶ LABORATORIO DE DIAGNOSTICO CLINICO SANIDAD
- D ▶ PROTESIS DENTALES SANIDAD
- D ▶ SALUD AMBIENTAL SANIDAD

C.P.P.A.C.F.

- D ▶ GRADO SUPERIOR OPCION C

P.C.P.I.

- D ▶ AUXILIAR EN OPERACIONES DE ACABADO Y PINTURA EDIFICACIÓN Y OBRA CIVIL

I.E.S. Sierra Bermeja

Código: 29005965

Teléfono: 951297990
904990

Fax: 951297991
904991

Ramón y Cajal, 113

C.Postal 29014

Localidad: **Málaga**

Servicios: TRA

Programas: DE EEP PLB TIC CBEI

Aula Específica de E. Especial

BACHILLERATO

- D ▶ CIENCIAS Y TECNOLOGIA
- D ▶ HUMANIDADES Y CIENCIAS SOCIALES

C.F.G.M.

- D ▶ ATENCIÓN SOCIO SANITARIA (Y FORMACIÓN PRESENCIAL DE LA FP A DISTANCIA) SERVICIOS SOCIOCULTURALES Y A LA COMUNIDAD
- D ▶ CUIDADOS AUXILIARES DE ENFERMERIA SANIDAD

C.F.G.S.

- D ▶ INTEGRACION SOCIAL SERVICIOS SOCIOCULTURALES Y A LA COMUNIDAD
- D ▶ OPTICA DE ANTEOJERIA FABRICACIÓN MECÁNICA

I.E.S. Torre Atalaya

Código: 29701064

Teléfono: 951293613
973613

Fax: 951293632
973632

Navarro Ledesma, 170

C.Postal 29010

Localidad: **Málaga**

Servicios: AEX COM

Programas: COE COMP DE EEP PIN PLB TIC CBEI

BACHILLERATO

- D ▶ CIENCIAS Y TECNOLOGIA
- D ▶ HUMANIDADES Y CIENCIAS SOCIALES

Centros Públicos

I.E.S. Vicente Espinel

Código: 29005953

Teléfono: 951297910
904910

Fax: 951297913
904913

Gaona, s/n

C.Postal 29012

Localidad: **Málaga**

Servicios:

Programas: COE COMP DE PIN PLB TIC

BACHILLERATO

- D ▶ CIENCIAS Y TECNOLOGIA
- D ▶ HUMANIDADES Y CIENCIAS SOCIALES
- Z ▶ CIENCIAS Y TECNOLOGIA
- Z ▶ HUMANIDADES Y CIENCIAS SOCIALES

E.S.A.

- Z ▶ E.S.O. PARA PERSONAS ADULTAS
- Z ▶ E.S.O. PARA PERSONAS ADULTAS (SEMIPRESENCIAL)

P.C.P.I.

- D ▶ AUXILIAR DE GESTION ADMINISTRATIVA ADMINISTRACIÓN Y GESTIÓN
- D ▶ SEGUNDO CURSO

I.P.E.P. Málaga

Código: 29701301

Teléfono: 951293640
973640

Fax: 951293643
973643

López Pinto, 21-23

C.Postal 29000

Localidad: **Málaga**

Servicios:

Programas: COE EEP PIN

- ▶ PLAN DE ACCESO A LA UNIVERSIDAD (PARA MAYORES DE 25 AÑOS, 40 Y 45)
- ▶ PLAN PREPARACIÓN PRUEBA TITULO BACHILLER (PARA MAYORES DE 20 AÑOS)

BACHILLERATO

- ▶ HUMANIDADES Y CIENCIAS SOCIALES (SEMIPRESENCIAL)
- Z ▶ CIENCIAS Y TECNOLOGIA
- Z ▶ CIENCIAS Y TECNOLOGIA (SEMIPRESENCIAL)
- Z ▶ HUMANIDADES Y CIENCIAS SOCIALES

E.S.A.

- Z ▶ E.S.O. PARA PERSONAS ADULTAS
- Z ▶ E.S.O. PARA PERSONAS ADULTAS (SEMIPRESENCIAL)

Manilva

Manilva

I.E.S. Las Viñas

Código: 29700722

Teléfono: 951270714
993714

Fax: 951270715
993715

del Peñoncillo, s/n

C.Postal 29692

Localidad: **Manilva**

Servicios: TRA

Programas: COE EEP TIC

BACHILLERATO

- D ▶ CIENCIAS Y TECNOLOGIA
- D ▶ HUMANIDADES Y CIENCIAS SOCIALES

C.F.G.M.

- D ▶ GESTION ADMINISTRATIVA ADMINISTRACIÓN Y GESTIÓN
- D ▶ INSTALACIONES ELÉCTRICAS Y AUTOMÁTICAS (L.O.E.) ELECTRICIDAD Y ELECTRÓNICA

C.F.G.S.

- D ▶ VITIVINICULTURA (L.O.E.) INDUSTRIAS ALIMENTARIAS

P.C.P.I.

- D ▶ AUXILIAR DE GESTION ADMINISTRATIVA ADMINISTRACIÓN Y GESTIÓN
- D ▶ AUXILIAR DE INSTALACIONES ELECTROTECNICAS Y DE COMUNICACIONES ELECTRICIDAD Y ELECTRÓNICA
- D ▶ SEGUNDO CURSO

Marbella

Marbella

I.E.S. Guadalpín

Código: 29006830

Teléfono: 951270906
993906

Fax: 951270908
993908

Bulevar Príncipe Alfonso de Hohenlohe, s/n. C.N. 3

C.Postal 29600

Localidad: **Marbella**

Servicios: TRA

Programas: EEP PIN PLB RC CBEI

Aula Específica de E. Especial

BACHILLERATO

- D ▶ CIENCIAS Y TECNOLOGIA
- D ▶ HUMANIDADES Y CIENCIAS SOCIALES

C.F.G.M.

- D ▶ COMERCIO COMERCIO Y MARKETING
- D ▶ ELECTROMECANICA DE VEHICULOS TRANSPORTE Y MANTENIMIENTO DE VEHÍCULOS
- D ▶ LABORATORIO DE IMAGEN IMAGEN Y SONIDO

C.F.G.S.

- D ▶ ADMINISTRACIÓN DE SISTEMAS INFORMÁTICOS EN RED INFORMÁTICA Y COMUNICACIONES
- D ▶ PRODUC.C. DE AUDIOVIS. RADIO Y ESPECTACULOS IMAGEN Y SONIDO
- D ▶ REALIZACION DE AUDIOVIS. Y ESPECTACULOS IMAGEN Y SONIDO
- D ▶ REALIZACION Y PLANES DE OBRA EDIFICACIÓN Y OBRA CIVIL

C.P.P.A.C.F.

- D ▶ GRADO SUPERIOR OPCION B

P.C.P.I. N.E.E.

- D ▶ AUXILIAR DE CARPINTERIA MADERA, MUEBLE Y CORCHO
- D ▶ AUXILIAR DE TAPICERIA Y ENTELADOS TEXTIL, CONFECCIÓN Y PIEL

I.E.S. Río Verde

Código: 29700126

Teléfono: 951270557
993557

Fax: 951270946
993946

Notario Luis Oliver,18

C.Postal 29600

Localidad: **Marbella**

Servicios: TRA

Programas: COE EEP PIN PLB TIC CBEF

BACHILLERATO

- D ▶ ARTES (ARTES PLASTICAS, DISEÑO E IMAGEN)
- D ▶ CIENCIAS Y TECNOLOGIA
- D ▶ HUMANIDADES Y CIENCIAS SOCIALES
- Z ▶ ARTES (ARTES PLASTICAS, DISEÑO E IMAGEN)
- Z ▶ CIENCIAS Y TECNOLOGIA
- Z ▶ HUMANIDADES Y CIENCIAS SOCIALES
- Z ▶ HUMANIDADES Y CIENCIAS SOCIALES (SEMIPRESENCIAL)

C.F.G.M.

- D ▶ GESTION ADMINISTRATIVA ADMINISTRACIÓN Y GESTIÓN
- Z ▶ GESTION ADMINISTRATIVA ADMINISTRACIÓN Y GESTIÓN

C.F.G.S.

- D ▶ ADMINISTRACION Y FINANZAS ADMINISTRACIÓN Y GESTIÓN
- D ▶ SECRETARIADO ADMINISTRACIÓN Y GESTIÓN

C.P.P.A.C.F.

- D ▶ GRADO MEDIO

E.S.A.

- Z ▶ E.S.O. PARA PERSONAS ADULTAS
- Z ▶ E.S.O. PARA PERSONAS ADULTAS (SEMIPRESENCIAL)

P.C.P.I.

- D ▶ AUXILIAR DE GESTION ADMINISTRATIVA ADMINISTRACIÓN Y GESTIÓN
- D ▶ SEGUNDO CURSO

Centros Públicos

I.E.S. Salduba

Código: 29011540 Teléfono: 951270705 Fax: 951270708
 993705 993708

Finca El Arquillo, s/n

C.Postal 29670

Localidad: **San Pedro de Alcántara**

Servicios: TRA

Programas: PAM PLB

Aula Específica de E. Especial

BACHILLERATO

- D ▶ CIENCIAS Y TECNOLOGIA
- D ▶ HUMANIDADES Y CIENCIAS SOCIALES

C.F.G.M.

- | | |
|---|------------------------------|
| D ▶ ESTETICA PERSONAL DECORATIVA | IMAGEN PERSONAL |
| D ▶ JARDINERIA | AGRARIA |
| D ▶ MONT.MAN.FRIO.CLIMAT.Y PRODUCC.DE CALOR | INSTALACIÓN Y MANTENIMIENTO |
| D ▶ PELUQUERIA | IMAGEN PERSONAL |
| D ▶ SISTEMAS MICROINFORMÁTICOS Y REDES (L.O.E.) | INFORMÁTICA Y COMUNICACIONES |

E.S.A.

- Z ▶ E.S.O. PARA PERSONAS ADULTAS

P.C.P.I.

- | | |
|--|-----------------------------|
| D ▶ AYUDANTE DE FONTANERIA Y CALEFACCION-CLIMATIZACION | INSTALACIÓN Y MANTENIMIENTO |
| D ▶ SEGUNDO CURSO | |

I.E.S. Vega de Mar

Código: 29010444 Teléfono: 951270509 Fax: 951270589
 993509 993589

Finca La Granja, s/n. Zona Deportiva

C.Postal 29670

Localidad: **San Pedro de Alcántara**

Servicios: TRA

Programas: PIN PLB

BACHILLERATO

- D ▶ CIENCIAS Y TECNOLOGIA
- D ▶ HUMANIDADES Y CIENCIAS SOCIALES

C.F.G.M.

- | | |
|-----------------------------|--|
| D ▶ ATENCIÓN SOCIOSANITARIA | SERVICIOS SOCIOCULTURALES Y A LA COMUNIDAD |
|-----------------------------|--|

Mijas

Las Lagunas

I.E.S. Las Lagunas

Código: 29700709 Teléfono: 951269878 Fax: 951269882
 992878 992882

Camino del Albero, s/n

C.Postal 29650

Localidad: **Las Lagunas**

Servicios: TRA

Programas: PIN PLB

BACHILLERATO

- D ▶ CIENCIAS Y TECNOLOGIA
- D ▶ HUMANIDADES Y CIENCIAS SOCIALES

P.C.P.I.

- | | |
|------------------------------------|----------------------|
| D ▶ AUXILIAR DE COMERCIO Y ALMACEN | COMERCIO Y MARKETING |
|------------------------------------|----------------------|

I.E.S. Vega de Mijas

Código: 29007329 Teléfono: 951268758 Fax: 951268794
 997758

Sayalonga, s/n

C.Postal 29651

Localidad: **Las Lagunas**

Servicios: AEX COM TRA

Programas: PLB CBEI

Aula Específica de E. Especial

C.F.G.M.

- | | |
|---|------------------------------|
| D ▶ SISTEMAS MICROINFORMÁTICOS Y REDES (L.O.E.) | INFORMÁTICA Y COMUNICACIONES |
|---|------------------------------|

C.F.G.S.

- | | |
|--|------------------------------|
| D ▶ AGENCIAS DE VIAJES Y ORGANIZACIÓN DE EVENTOS | HOSTELERIA Y TURISMO |
| D ▶ DESARROLLO DE APLI. INFORMATICAS | INFORMÁTICA Y COMUNICACIONES |
| D ▶ GUÍA, INFORMACIÓN Y ASISTENCIA TURÍSTICA | HOSTELERIA Y TURISMO |

Centros Públicos

I.E.S. La Cala de Mijas

Código: 29701431 Teléfono: 951269540 Fax: 951269541
992540 992541

Llano de la Cala, s/n C.Postal 29649 Localidad: **Mijas**
Servicios: AEX TRA Programas: COE EEP PLB TIC CBEI

BACHILLERATO

- D ▶ CIENCIAS Y TECNOLOGIA
- D ▶ HUMANIDADES Y CIENCIAS SOCIALES

I.E.S. Sierra de Mijas

Código: 29700023 Teléfono: 951269860 Fax: 951269856
992860 992856

Río las Pasadas, 1 C.Postal 29649 Localidad: **Mijas**
Servicios: AEX COM TRA Programas: DE PLB TIC CBEI

BACHILLERATO

- D ▶ CIENCIAS Y TECNOLOGIA
- D ▶ HUMANIDADES Y CIENCIAS SOCIALES

C.F.G.M.

- D ▶ COND.DE ACT.FIS.DEPORT.EN EL MEDIO NATUR. ACTIVIDADES FÍSICAS Y DEPORTIVAS

C.F.G.S.

- D ▶ ANIMACION DE ACTIV. FISICAS Y DEPORTIVAS ACTIVIDADES FÍSICAS Y DEPORTIVAS

E.S.A.

- Z ▶ E.S.O. PARA PERSONAS ADULTAS
- Z ▶ E.S.O. PARA PERSONAS ADULTAS (SEMIPRESENCIAL)

P.C.P.I.

- D ▶ AUXILIAR INFORMÁTICO INFORMÁTICA Y COMUNICACIONES
- D ▶ SEGUNDO CURSO

I.E.S. Torre Almenara

Código: 29004109 Teléfono: 951269986 Fax: 951269987
992986 992987

El Limonar, s/n C.Postal 29649 Localidad: **Mijas**
Servicios: AEX TRA Programas: COE EEP PIN PLB TIC CBEI

P.C.P.I.

- D ▶ AUXILIAR EN OPERACIONES DE ACABADO Y PINTURA EDIFICACIÓN Y OBRA CIVIL
- D ▶ SEGUNDO CURSO

I.E.S. Villa de Mijas

Código: 29701121 Teléfono: 951269560 Fax: 951269565
992560 992565

Huerto de los Naranjos, s/n C.Postal 29650 Localidad: **Mijas**
Servicios: TRA Programas: COE DE EEP PIN PLB TIC

P.C.P.I.

- D ▶ AUXILIAR INFORMÁTICO INFORMÁTICA Y COMUNICACIONES
- D ▶ SEGUNDO CURSO

Nerja

Nerja

I.E.S. El Chaparil

Código: 29007241 Teléfono: 951289628 Fax: 951289634
995628 995634

Antonio Ferrandis (Chanquete) C.Postal 29780 Localidad: **Nerja**
Servicios: TRA Programas: COE COMP PIN PLB TIC Aula Específica de E. Especial

BACHILLERATO

- D ▶ CIENCIAS Y TECNOLOGIA
- D ▶ HUMANIDADES Y CIENCIAS SOCIALES

C.F.G.M.

- D ▶ MONT.MAN.FRIO.CLIMAT.Y PRODUCC.DE CALOR INSTALACIÓN Y MANTENIMIENTO
- D ▶ PELUQUERIA IMAGEN PERSONAL

P.C.P.I.

- D ▶ AUXILIAR DE INSTALACIONES ELECTROTECNICAS Y DE COMUNICACIONES ELECTRICIDAD Y ELECTRÓNICA
- D ▶ SEGUNDO CURSO

Centros Públicos

I.E.S. Sierra Almijara

Código: 29007214 Teléfono: 951289600 Fax: 951289612
995600 995612

de Pescia, s/n C.Postal 29780 Localidad: **Nerja**
Servicios: AEX COM TRA Programas: COMP DE EEP PAM PIN PLB CBEI

BACHILLERATO

- D ► CIENCIAS Y TECNOLOGIA
- D ► HUMANIDADES Y CIENCIAS SOCIALES

C.F.G.M.

- D ► GESTION ADMINISTRATIVA ADMINISTRACIÓN Y GESTIÓN

P.C.P.I.

- D ► AUXILIAR DE GESTION ADMINISTRATIVA ADMINISTRACIÓN Y GESTIÓN

Periana

Periana

I.E.S. Alta Axarquía

Código: 29700761 Teléfono: 951289914 Fax: 951289899
995914 995899

Alta Axarquía, 1 C.Postal 29710 Localidad: **Periana**
Servicios: TRA Programas: COE EEP PLB TIC CBEI

BACHILLERATO

- D ► CIENCIAS Y TECNOLOGIA
- D ► HUMANIDADES Y CIENCIAS SOCIALES

C.F.G.M.

- D ► GESTION ADMINISTRATIVA ADMINISTRACIÓN Y GESTIÓN

P.C.P.I.

- D ► AUXILIAR DE GESTION ADMINISTRATIVA ADMINISTRACIÓN Y GESTIÓN
- D ► SEGUNDO CURSO

Pizarra

Pizarra

I.E.S. Fuente Luna

Código: 29701261 Teléfono: 952483986 Fax:

Ronda El Olivar, s/n C.Postal 29560 Localidad: **Pizarra**
Servicios: TRA Programas: COE COMP EEP PAM PIN PLB

BACHILLERATO

- D ► CIENCIAS Y TECNOLOGIA
- D ► HUMANIDADES Y CIENCIAS SOCIALES

P.C.P.I.

- D ► AUXILIAR EN VIVEROS, JARDINES Y PARQUES AGRARIA
- D ► SEGUNDO CURSO

Rincón de la Victoria

La Cala del Moral

I.E.S. Ben Al Jatib

Código: 29700369 Teléfono: 951293501 Fax: 951293625
973501 973625

Sorolla, 38 C.Postal 29720 Localidad: **La Cala del Moral**
Servicios: TRA Programas: DE EEP PAM PIN PLB

BACHILLERATO

- D ► CIENCIAS Y TECNOLOGIA
- D ► HUMANIDADES Y CIENCIAS SOCIALES

P.C.P.I.

- D ► AUXILIAR DE GESTION ADMINISTRATIVA ADMINISTRACIÓN Y GESTIÓN

Centros Públicos

I.E.S. Bezmiliana

Código: 29700059

Teléfono: 951293832
973832

Fax: 951293835
973835

Gran Sol, s/n

C.Postal 29730

Localidad: **Rincón de la Victoria**

Servicios: AEX COM TRA

Programas: COE DE PIN PLB TIC CBEI

Recursos para SORDOS

BACHILLERATO

- D ▶ CIENCIAS Y TECNOLOGIA
- D ▶ HUMANIDADES Y CIENCIAS SOCIALES

C.F.G.M.

- D ▶ EQUIPOS ELECTRONICOS DE CONSUMO ELECTRICIDAD Y ELECTRÓNICA
- D ▶ GESTION ADMINISTRATIVA ADMINISTRACIÓN Y GESTIÓN
- D ▶ SISTEMAS MICROINFORMÁTICOS Y REDES (L.O.E.) INFORMÁTICA Y COMUNICACIONES

C.F.G.S.

- D ▶ ADMINISTRACIÓN DE SISTEMAS INFORMÁTICOS EN RED INFORMÁTICA Y COMUNICACIONES
- D ▶ ADMINISTRACION Y FINANZAS ADMINISTRACIÓN Y GESTIÓN

E.S.A.

- Z ▶ E.S.O. PARA PERSONAS ADULTAS

P.C.P.I.

- D ▶ AUXILIAR DE GESTION ADMINISTRATIVA ADMINISTRACIÓN Y GESTIÓN
- D ▶ AUXILIAR DE INSTALACIONES ELECTROTECNICAS Y DE COMUNICACIONES ELECTRICIDAD Y ELECTRÓNICA
- D ▶ SEGUNDO CURSO

Ronda

Ronda

I.E.S. Dr. Rodríguez Delgado

Código: 29700230

Teléfono: 952169900
994900

Fax: 952169901
994901

Dolores Ibarri, 2

C.Postal 29400

Localidad: **Ronda**

Servicios: TRA

Programas: COE EEP PLB TIC CBEI

BACHILLERATO

- D ▶ CIENCIAS Y TECNOLOGIA
- D ▶ HUMANIDADES Y CIENCIAS SOCIALES

C.F.G.M.

- D ▶ COMERCIO (CFBI) COMERCIO Y MARKETING

P.C.P.I.

- D ▶ AUXILIAR DE GESTION ADMINISTRATIVA ADMINISTRACIÓN Y GESTIÓN
- D ▶ SEGUNDO CURSO

Centros Públicos

I.E.S. Martín Rivero

Código: 29007962

Teléfono: 952169907
994907

Fax: 952169913
994913

Fernando de los Ríos, 1

C.Postal 29400

Localidad: **Ronda**

Servicios: TRA

Programas: EEP PIN PLB RC TIC

Aula Específica de E. Especial

BACHILLERATO

- D ▶ ARTES (ARTES PLASTICAS, DISEÑO E IMAGEN)
- D ▶ CIENCIAS Y TECNOLOGIA
- D ▶ HUMANIDADES Y CIENCIAS SOCIALES

C.F.G.M.

- D ▶ GESTION ADMINISTRATIVA ADMINISTRACIÓN Y GESTIÓN
- D ▶ INSTALACIONES ELÉCTRICAS Y AUTOMÁTICAS (L.O.E.) ELECTRICIDAD Y ELECTRÓNICA

C.F.G.S.

- D ▶ ADMINISTRACION Y FINANZAS ADMINISTRACIÓN Y GESTIÓN
- D ▶ DESARROLLO DE APLI. INFORMATICAS INFORMÁTICA Y COMUNICACIONES
- D ▶ DESARROLLO Y APLIC. DE PROY. DE CONSTR. EDIFICACIÓN Y OBRA CIVIL

P.C.P.I.

- D ▶ AUXILIAR DE INSTALACIONES ELECTROTECNICAS Y DE COMUNICACIONES ELECTRICIDAD Y ELECTRÓNICA
- D ▶ AUXILIAR EN VIVEROS, JARDINES Y PARQUES AGRARIA
- D ▶ SEGUNDO CURSO

P.T.V.A.L.

- D ▶

I.E.S. Pérez de Guzmán

Código: 29007998

Teléfono: 952169919
994919

Fax: 952169920
994920

Dolores Ibarri, 3

C.Postal 29400

Localidad: **Ronda**

Servicios: AEX TRA

Programas: COMP EEP PLB

BACHILLERATO

- D ▶ CIENCIAS Y TECNOLOGIA
- D ▶ HUMANIDADES Y CIENCIAS SOCIALES
- Z ▶ CIENCIAS Y TECNOLOGIA
- Z ▶ HUMANIDADES Y CIENCIAS SOCIALES

C.F.G.M.

- D ▶ ATENCIÓN SOCIO SANITARIA SERVICIOS SOCIOCULTURALES Y A LA COMUNIDAD

C.F.G.S.

- D ▶ EDUCACION INFANTIL (L.O.E.) SERVICIOS SOCIOCULTURALES Y A LA COMUNIDAD
- D ▶ INTEGRACION SOCIAL SERVICIOS SOCIOCULTURALES Y A LA COMUNIDAD

E.S.A.

- Z ▶ E.S.O. PARA PERSONAS ADULTAS
- Z ▶ E.S.O. PARA PERSONAS ADULTAS (SEMIPRESENCIAL)

I.E.S. Profesor Gonzalo Huesa

Código: 29700035

Teléfono: 952169931
994931

Fax: 952169936
994936

San Vicente de Paul, s/n

C.Postal 29400

Localidad: **Ronda**

Servicios: AEX COM

Programas: EEP PLB

BACHILLERATO

- D ▶ CIENCIAS Y TECNOLOGIA
- D ▶ HUMANIDADES Y CIENCIAS SOCIALES

C.F.G.M.

- D ▶ CUIDADOS AUXILIARES DE ENFERMERIA SANIDAD

C.F.G.S.

- D ▶ IMAGEN PARA EL DIAGNOSTICO SANIDAD
- D ▶ LABORATORIO DE DIAGNOSTICO CLINICO SANIDAD

C.P.P.A.C.F.

- D ▶ GRADO SUPERIOR OPCION C

Torremolinos

Torremolinos

I.E.S. Los Manantiales

Código: 29006568

Teléfono: 952387159

Fax: 952380246

Periodista Federico Alba, 21

C.Postal 29620

Localidad: **Torremolinos**

Servicios: TRA

Programas: COMP DE EEP PIN PLB TIC CBEI

Recursos para SORDOS

BACHILLERATO

- D ▶ CIENCIAS Y TECNOLOGIA
- D ▶ HUMANIDADES Y CIENCIAS SOCIALES

C.F.G.M.

- D ▶ ESTETICA PERSONAL DECORATIVA IMAGEN PERSONAL
- D ▶ PELUQUERIA IMAGEN PERSONAL

C.F.G.S.

- D ▶ ADMINISTRACIÓN DE SISTEMAS INFORMÁTICOS EN RED INFORMÁTICA Y COMUNICACIONES
- D ▶ ESTETICA IMAGEN PERSONAL
- D ▶ GESTION DE ALOJAMIENTOS TURISTICOS (L.O.E.) (CFBI) HOSTELERIA Y TURISMO

E.S.A.

- Z ▶ E.S.O. PARA PERSONAS ADULTAS

P.C.P.I.

- D ▶ AUXILIAR DE PELUQUERIA IMAGEN PERSONAL
- D ▶ AYUDANTE DE COCINA HOSTELERIA Y TURISMO
- D ▶ SEGUNDO CURSO

I.E.S. Playamar

Código: 29701349

Teléfono: 951293898
973898

Fax: 951293661
973661

Alta Benyamina

C.Postal 29620

Localidad: **Torremolinos**

Servicios: TRA

Programas: COE EEP PLB TIC CBEI

BACHILLERATO

- D ▶ CIENCIAS Y TECNOLOGIA
- D ▶ HUMANIDADES Y CIENCIAS SOCIALES

C.F.G.M.

- D ▶ ELECTROMECANICA DE VEHICULOS TRANSPORTE Y MANTENIMIENTO DE VEHÍCULOS
- D ▶ SISTEMAS MICROINFORMÁTICOS Y REDES (L.O.E.) INFORMÁTICA Y COMUNICACIONES

P.C.P.I.

- D ▶ AUXILIAR INFORMATICO INFORMÁTICA Y COMUNICACIONES
- D ▶ SEGUNDO CURSO

S.E.S.O. Centro de Menores Infractores

Código: 29002836

Teléfono: 951298743
990743

Fax: 951298749
990749

Avda. Molliere, 31 bajo

C.Postal 29004

Localidad: **Torremolinos**

Servicios:

Programas: COMP EEP PLB

P.C.P.I.

- D ▶ AUXILIAR EN OPERACIONES DE ACABADO Y PINTURA EDIFICACIÓN Y OBRA CIVIL
- D ▶ AUXILIAR EN VIVEROS, JARDINES Y PARQUES AGRARIA
- D ▶ SEGUNDO CURSO

Centros Públicos

Torrox

Torrox

I.E.S. Jorge Guillén

Código: 29009958 Teléfono: 951289513 Fax: 951289519
995513 995519

Isaac Albéniz, s/n C.Postal 29770 Localidad: **Torrox**

Servicios: TRA Programas: COE EEP PLB CBEA

BACHILLERATO

- D ▶ CIENCIAS Y TECNOLOGIA
- D ▶ HUMANIDADES Y CIENCIAS SOCIALES

C.F.G.M.

- D ▶ SISTEMAS MICROINFORMÁTICOS Y REDES (L.O.E.) INFORMÁTICA Y COMUNICACIONES

P.C.P.I.

- D ▶ AUXILIAR INFORMÁTICO INFORMÁTICA Y COMUNICACIONES
- D ▶ SEGUNDO CURSO

Vélez-Málaga

Torre del Mar

I.E.S. María Zambrano

Código: 29011552 Teléfono: 951289559 Fax: 951289573
995559 995573

Cipriano Maldonado Jiménez, s/n C.Postal 29740 Localidad: **Torre del Mar**

Servicios: AEX COM TRA Programas: COE PIN PLB RC TIC CBEI

BACHILLERATO

- D ▶ CIENCIAS Y TECNOLOGIA
- D ▶ HUMANIDADES Y CIENCIAS SOCIALES

C.F.G.M.

- D ▶ COCINA Y GASTRONOMIA (L.O.E.) HOSTELERIA Y TURISMO
- D ▶ COMERCIO COMERCIO Y MARKETING
- D ▶ SERVICIOS EN RESTAURACIÓN (L.O.E.) (CFBI) HOSTELERIA Y TURISMO

C.F.G.S.

- D ▶ GESTION DE ALOJAMIENTOS TURISTICOS (L.O.E.) HOSTELERIA Y TURISMO
- D ▶ GUÍA, INFORMACIÓN Y ASISTENCIA TURÍSTICA HOSTELERIA Y TURISMO

P.C.P.I.

- D ▶ AUXILIAR DE PELUQUERIA IMAGEN PERSONAL
- D ▶ AUXILIAR DE SERVICIOS EN RESTAURACION HOSTELERIA Y TURISMO
- D ▶ SEGUNDO CURSO

I.E.S. Miraya del Mar

Código: 29700345 Teléfono: 951289990 Fax: 951289992
995990 995992

Jardines del Rocío C.Postal 29740 Localidad: **Torre del Mar**

Servicios: AEX COM TRA Programas: DE EEP PIN PLB TIC Aula Específica de E. Especial

BACHILLERATO

- D ▶ CIENCIAS Y TECNOLOGIA
- D ▶ HUMANIDADES Y CIENCIAS SOCIALES

C.F.G.M.

- D ▶ ATENCIÓN SOCIO SANITARIA SERVICIOS SOCIOCULTURALES Y A LA COMUNIDAD

C.F.G.S.

- D ▶ DESARROLLO Y APLIC. DE PROY. DE CONSTR. EDIFICACIÓN Y OBRA CIVIL

C.E.PER. María Zambrano

Código: 29500095 Teléfono: 951289609 Fax: 951289611
995609 995611

Nuevo, 14 C.Postal 29700 Localidad: **Vélez-Málaga**

Servicios: Programas:

- ▶ PLAN DE ACCESO A LA UNIVERSIDAD (PARA MAYORES DE 25 AÑOS)

Centros Públicos

I.E.S. Almenara

Código: 29700424

Teléfono: 951289999
995999

Fax: 951289995
995995

Francisco Labao Gámez, 1

C.Postal 29700

Localidad: **Vélez-Málaga**

Servicios: AEX COM TRA

Programas: COE EEP PLB TIC CBEI

BACHILLERATO

- D ▶ CIENCIAS Y TECNOLOGIA
- D ▶ HUMANIDADES Y CIENCIAS SOCIALES

P.C.P.I.

- D ▶ AUXILIAR INFORMÁTICO INFORMÁTICA Y COMUNICACIONES

I.E.S. Juan de la Cierva

Código: 29008681

Teléfono: 951289959
995959

Fax: 951289958
995958

Doctor Fernando Vivar, 2

C.Postal 29700

Localidad: **Vélez-Málaga**

Servicios: TRA

Programas: DE PLB TIC CBEI

BACHILLERATO

- D ▶ CIENCIAS Y TECNOLOGIA
- D ▶ HUMANIDADES Y CIENCIAS SOCIALES

C.F.G.M.

- D ▶ CARROCERÍA (L.O.E.) TRANSPORTE Y MANTENIMIENTO DE VEHÍCULOS
- D ▶ ELECTROMECANICA DE VEHICULOS TRANSPORTE Y MANTENIMIENTO DE VEHÍCULOS
- D ▶ GESTION ADMINISTRATIVA ADMINISTRACIÓN Y GESTIÓN
- D ▶ INSTALACIONES ELÉCTRICAS Y AUTOMÁTICAS (L.O.E.) ELECTRICIDAD Y ELECTRÓNICA

C.F.G.S.

- D ▶ ADMINISTRACIÓN DE SISTEMAS INFORMÁTICOS EN RED INFORMÁTICA Y COMUNICACIONES
- D ▶ ADMINISTRACION Y FINANZAS ADMINISTRACIÓN Y GESTIÓN
- D ▶ INSTALACIONES ELECTROTECNICAS ELECTRICIDAD Y ELECTRÓNICA

C.P.P.A.C.F.

- D ▶ GRADO SUPERIOR OPCION A
- D ▶ GRADO SUPERIOR OPCION B

P.C.P.I.

- D ▶ AUXILIAR DE GESTION ADMINISTRATIVA ADMINISTRACIÓN Y GESTIÓN
- D ▶ AUXILIAR DE MANTENIMIENTO DE VEHICULOS TRANSPORTE Y MANTENIMIENTO DE VEHÍCULOS
- D ▶ SEGUNDO CURSO

I.E.S. Reyes Católicos

Código: 29008671

Teléfono: 951289948
995948

Fax: 951289949
995949

Vivar Téllez, s/n

C.Postal 29700

Localidad: **Vélez-Málaga**

Servicios: TRA

Programas: COE DE EEP PAM PIN PLB TIC CBEI

Aula Específica de E. Especial

BACHILLERATO

- D ▶ ARTES (ARTES PLASTICAS, DISEÑO E IMAGEN)
- D ▶ CIENCIAS Y TECNOLOGIA
- D ▶ HUMANIDADES Y CIENCIAS SOCIALES
- Z ▶ CIENCIAS Y TECNOLOGIA
- Z ▶ HUMANIDADES Y CIENCIAS SOCIALES

C.F.G.M.

- D ▶ COND.DE ACT.FIS.DEPORT.EN EL MEDIO NATUR. ACTIVIDADES FÍSICAS Y DEPORTIVAS
- D ▶ PELUQUERIA IMAGEN PERSONAL

E.S.A.

- Z ▶ E.S.O. PARA PERSONAS ADULTAS
- Z ▶ E.S.O. PARA PERSONAS ADULTAS (SEMIPRESENCIAL)

P.C.P.I.

- D ▶ AUXILIAR DE PELUQUERIA IMAGEN PERSONAL

Centros Públicos

I.E.S. Salvador Rueda

Código: 29701295 Teléfono: 951289500 Fax: 951289506
 995500 995506

Bda. de la Encarnación, s/n

C.Postal 29700

Localidad: **Vélez-Málaga**

Servicios: AEX COM TRA

Programas: PIN TIC

Aula Específica de E. Especial

P.C.P.I. N.E.E.

D ► AUXILIAR EN VIVEROS, JARDINES Y PARQUES

AGRARIA

[Sevilla] San Juan de Aznalfarache

[Sevilla] San Juan de Aznalfarache

Instituto de Enseñanzas a Distancia de Andalucía

Código: -

Teléfono: 955402328
 379328

Fax:

C/ Santo Domingo de Guzmán S/N

C.Postal 41920

Localidad: **[Sevilla] San Juan de Aznalfarache**

Servicios:

Programas:

BUP/COU

D ► BACHILLERATO A DISTANCIA (A DISTANCIA)

C.P.P.A.C.F.

D ► GRADO SUPERIOR OPCION A

D ► GRADO SUPERIOR OPCION C

EXP.ADULTOS

D ► SECUNDARIA PARA ADULTOS (A DISTANCIA)

Alhaurín de la Torre

Alhaurín de la Torre

C.D.P. El Pinar

Código: 29701441 Teléfono: 952413731 Fax:

Camino de la Acequia, s/n

C.Postal: 29130 Localidad: **Alhaurín de la Torre**

Servicios: Programas:

BACHILLERATO

- D ► CIENCIAS Y TECNOLOGIA
- D ► HUMANIDADES Y CIENCIAS SOCIALES

C.F.G.M.

- D ► COMERCIO COMERCIO Y MARKETING
- D ► GESTION ADMINISTRATIVA ADMINISTRACIÓN Y GESTIÓN

Antequera

Antequera

C.D.P. María Inmaculada

Código: 29000943 Teléfono: 952841285 Fax: 952843923

Presbítero Enrique Vidaurreta, 2

C.Postal: 29200 Localidad: **Antequera**

Servicios: Programas:

BACHILLERATO

- D ► ARTES
- D ► CIENCIAS Y TECNOLOGIA
- D ► HUMANIDADES Y CIENCIAS SOCIALES

C.D.P. Sagrado Corazón de Jesús (C.C.)

Código: 29001081 Teléfono: 952841964 Fax: 952703930

de Campillos, s/n. Apto. de Correos 25

C.Postal: 29200 Localidad: **Antequera**

Servicios: Programas:

P.C.P.I.

- D ► AUXILIAR DE AGRICULTURA Y TRANSFORMACION AGROALIMENTARIA (E.CONCERTADA) AGRARIA

C.D.P. San Francisco Javier - La Salle Virlecha (C.C.)

Código: 29700898 Teléfono: 952706094 Fax: 952706139

de Córdoba, s/n

C.Postal: 29200 Localidad: **Antequera**

Servicios: Programas:

BACHILLERATO

- D ► CIENCIAS Y TECNOLOGIA (E.CONCERTADA)
- D ► HUMANIDADES Y CIENCIAS SOCIALES (E.CONCERTADA)

C.F.G.M.

- D ► CARROCERÍA (L.O.E.) TRANSPORTE Y MANTENIMIENTO DE VEHÍCULOS
- D ► COMERCIO COMERCIO Y MARKETING
- D ► ELECTROMECHANICA DE VEHICULOS TRANSPORTE Y MANTENIMIENTO DE VEHÍCULOS
- D ► INSTALACIONES ELÉCTRICAS Y AUTOMÁTICAS (L.O.E.) ELECTRICIDAD Y ELECTRÓNICA

C.F.G.S.

- D ► DESARROLLO Y APLIC. DE PROJ. DE CONSTR. EDIFICACIÓN Y OBRA CIVIL
- D ► GESTION COMERCIAL Y MARKETING COMERCIO Y MARKETING

P.T.V.A.L.

- D ► (E.CONCERTADA)

Benalmádena

Benalmádena

C.D.P. Instituto Andaluz de Buceo Profesional

Código: 29000301 Teléfono: 952562365 Fax: 952562395

Benamaina. Las Ventas, Locales 21-23

C.Postal: 29630 Localidad: **Benalmádena**

Servicios: Programas:

C.F.G.M.

- D ► BUCEO A MEDIA PROFUNDIDAD ACTIVIDADES MARÍTIMO-PESQUERAS

Centros Privados

C.D.P. Maravillas	Código: 29001650	Teléfono: 952442333	Fax: 952442333
Torrequebrada, s/n. Urb. Cortijo de Mena	C.Postal: 29630	Localidad: Benalmádena	
Servicios:	Programas:		

BACHILLERATO

- D ► CIENCIAS Y TECNOLOGIA
- D ► HUMANIDADES Y CIENCIAS SOCIALES

C.E. The Benalmadena International College	Código: 29001078	Teléfono: 952561666	Fax: 952561666
Catamarán, s/n (Urb. Torrequebrada)	C.Postal: 29630	Localidad: Benalmádena	
Servicios:	Programas:		

BACHILLERATO

- D ► CIENCIAS Y TECNOLOGIA
- D ► HUMANIDADES Y CIENCIAS SOCIALES

C.E. The British College	Código: 29001029	Teléfono: 952562272	Fax: 952442215
Gualdalmedina, s/n (Urb. Toremuelle)	C.Postal: 29630	Localidad: Benalmádena	
Servicios:	Programas:		

BACHILLERATO

- D ► CIENCIAS Y TECNOLOGIA
- D ► HUMANIDADES Y CIENCIAS SOCIALES

Campillos

Campillos

C.D.P. La Milagrosa	Código: 29001832	Teléfono: 952722075	Fax: 952722075
Manuel Recio, 2	C.Postal: 29320	Localidad: Campillos	
Servicios:	Programas:		

BACHILLERATO

- D ► CIENCIAS Y TECNOLOGIA
- D ► HUMANIDADES Y CIENCIAS SOCIALES

C.D.P. San José	Código: 29001844	Teléfono: 952722351	Fax: 952722800
de Gobantes s/n	C.Postal: 29320	Localidad: Campillos	
Servicios:	Programas:		

BACHILLERATO

- D ► CIENCIAS Y TECNOLOGIA
- D ► HUMANIDADES Y CIENCIAS SOCIALES

Coín

Coín

C.D.P. Centro de Formación Duarte System	Código: 29000372	Teléfono: 952455932	Fax: 952455931
de Andalucía. Edificio la Tierra, L 1	C.Postal: 29100	Localidad: Coín	
Servicios:	Programas:		

C.F.G.S.

- D ► ADMINISTRACION DE SISTEMAS INFORMATICOS INFORMÁTICA Y COMUNICACIONES
- D ► DESARROLLO DE APLI. INFORMATICAS INFORMÁTICA Y COMUNICACIONES

C.D.P. Nuestra Señora de Lourdes	Código: 29002289	Teléfono: 952450374	Fax: 952453266
Urbanización Miravalle s/n	C.Postal: 29100	Localidad: Coín	
Servicios:	Programas:		

BACHILLERATO

- D ► CIENCIAS Y TECNOLOGIA
- D ► HUMANIDADES Y CIENCIAS SOCIALES

Estepona

Estepona

C.D.P. Patrocinio San José

Código: 29002861 Teléfono: 952800148 Fax: 952801810

Sargento Vázquez. La Cala

C.Postal: 29680 Localidad: **Estepona**

Servicios: Programas:

BACHILLERATO

- D ► CIENCIAS Y TECNOLOGIA
- D ► HUMANIDADES Y CIENCIAS SOCIALES

Fuengirola

Fuengirola

C.D.P. Salliver

Código: 29002940 Teléfono: 952474194 Fax: 952475417

Finlandia, 4

C.Postal: 29640 Localidad: **Fuengirola**

Servicios: Programas:

BACHILLERATO

- D ► CIENCIAS Y TECNOLOGIA
- D ► HUMANIDADES Y CIENCIAS SOCIALES

C.E. Colegio Sueco Costa del Sol

Código: 29003026 Teléfono: 474194 Fax:

Avda Acapulco, 11

C.Postal: 29640 Localidad: **Fuengirola**

Servicios: Programas:

BACHILLERATO

- D ► CIENCIAS Y TECNOLOGIA
- D ► HUMANIDADES Y CIENCIAS SOCIALES

Málaga

Campanillas

C.D.P. Cesur-PTA

Código: 29003452 Teléfono: 952028410 Fax: 952020196

Severo Ochoa, 29

C.Postal: 29590 Localidad: **Campanillas**

Servicios: Programas:

C.F.G.S.

- | | |
|--|--|
| D ► ANATOMIA PATOLOGICA Y CITOLOGIA | SANIDAD |
| D ► INTEGRACION SOCIAL | SERVICIOS SOCIOCULTURALES Y A LA COMUNIDAD |
| D ► INTERPRETACION DE LA LENGUA DE SIGNOS | SERVICIOS SOCIOCULTURALES Y A LA COMUNIDAD |
| D ► LABORATORIO DE DIAGNOSTICO CLINICO | SANIDAD |
| D ► PRODUCC.DE AUDIOVIS.RADIO Y ESPECTACULOS | IMAGEN Y SONIDO |
| D ► REALIZACION DE AUDIOVIS. Y ESPECTACULOS | IMAGEN Y SONIDO |
| D ► SALUD AMBIENTAL | SANIDAD |
| D ► SONIDO | IMAGEN Y SONIDO |

Málaga Institute of Technology

Código: 29017414 Teléfono: 952020281 Fax:

C/ Severo Ochoa, 72

C.Postal: 29590 Localidad: **Campanillas**

Servicios: Programas:

BACHILLERATO

- D ► CIENCIAS Y TECNOLOGIA
- D ► HUMANIDADES Y CIENCIAS SOCIALES

C.D.P. Adenta

Código: 29701404 Teléfono: 952315115 Fax:

Pasaje Noblejas, 2; 1º 3

C.Postal: 29002 Localidad: **Málaga**

Servicios: Programas:

C.F.G.S.

- D ► PROTESIS DENTALES
- SANIDAD

Centros Privados

C.D.P. Alfonso X	Código: 29004781	Teléfono: 952272543	Fax: 952306193
Carlos Haya, 157	C.Postal: 29010	Localidad: Málaga	
Servicios:	Programas:		
BACHILLERATO			
D ► CIENCIAS Y TECNOLOGIA			
D ► HUMANIDADES Y CIENCIAS SOCIALES			
C.D.P. Cardenal Herrera Oria (C.C.)	Código: 29004407	Teléfono: 952251041	Fax: 952251041
Toquero, 20	C.Postal: 29013	Localidad: Málaga	
Servicios:	Programas: EEP		
BACHILLERATO			
D ► CIENCIAS Y TECNOLOGIA (E.CONCERTADA)			
D ► HUMANIDADES Y CIENCIAS SOCIALES (E.CONCERTADA)			
P.C.P.I.			
D ► AUXILIAR EN VIVEROS, JARDINES Y PARQUES (E.CONCERTADA)		AGRARIA	
C.D.P. Cenec-Málaga	Código: 29700451	Teléfono: 952216701	Fax: 952228910
Hernán Ruiz, 6	C.Postal: 29008	Localidad: Málaga	
Servicios:	Programas:		
C.F.G.S.			
D ► ADMINISTRACION DE SISTEMAS INFORMATICOS		INFORMÁTICA Y COMUNICACIONES	
D ► ADMINISTRACION Y FINANZAS		ADMINISTRACIÓN Y GESTIÓN	
D ► DESARROLLO DE APLI. INFORMATICAS		INFORMÁTICA Y COMUNICACIONES	
D ► SECRETARIADO		ADMINISTRACIÓN Y GESTIÓN	
C.D.P. Centro de Estudios Óptima	Código: 29000074	Teléfono: 952615344	Fax: 952641004
Diego de Vergara, 13	C.Postal: 29009	Localidad: Málaga	
Servicios:	Programas:		
C.F.G.M.			
D ► GESTION ADMINISTRATIVA		ADMINISTRACIÓN Y GESTIÓN	
D ► GESTION ADMINISTRATIVA (A DISTANCIA)		ADMINISTRACIÓN Y GESTIÓN	
C.F.G.S.			
D ► ADMINISTRACION DE SISTEMAS INFORMATICOS		INFORMÁTICA Y COMUNICACIONES	
D ► ADMINISTRACION DE SISTEMAS INFORMATICOS (A DISTANCIA)		INFORMÁTICA Y COMUNICACIONES	
D ► ADMINISTRACION Y FINANZAS		ADMINISTRACIÓN Y GESTIÓN	
D ► ADMINISTRACION Y FINANZAS (A DISTANCIA)		ADMINISTRACIÓN Y GESTIÓN	
D ► DESARROLLO DE APLI. INFORMATICAS		INFORMÁTICA Y COMUNICACIONES	
D ► DESARROLLO DE APLI. INFORMATICAS (A DISTANCIA)		INFORMÁTICA Y COMUNICACIONES	
D ► SECRETARIADO		ADMINISTRACIÓN Y GESTIÓN	
D ► SECRETARIADO (A DISTANCIA)		ADMINISTRACIÓN Y GESTIÓN	
C.D.P. Cerrado de Calderón	Código: 29005436	Teléfono: 952290400	Fax:
Los Flamencos, 19	C.Postal: 29018	Localidad: Málaga	
Servicios:	Programas:		
BACHILLERATO			
D ► CIENCIAS Y TECNOLOGIA			
D ► HUMANIDADES Y CIENCIAS SOCIALES			

Centros Privados

C.D.P. Cesur	Código: 29000244	Teléfono: 952122500	Fax:
Tomás Heredia, 12	C.Postal: 29001	Localidad: Málaga	
Servicios:	Programas:		
C.F.G.S.			
D ▶ ADMINISTRACION DE SISTEMAS INFORMATICOS	INFORMÁTICA Y COMUNICACIONES		
D ▶ ADMINISTRACION DE SISTEMAS INFORMATICOS (A DISTANCIA)	INFORMÁTICA Y COMUNICACIONES		
D ▶ ADMINISTRACION DE SISTEMAS INFORMATICOS (PARA ADULTOS)	INFORMÁTICA Y COMUNICACIONES		
D ▶ DESARROLLO DE APLI. INFORMATICAS	INFORMÁTICA Y COMUNICACIONES		
D ▶ DESARROLLO DE APLI. INFORMATICAS (A DISTANCIA)	INFORMÁTICA Y COMUNICACIONES		
D ▶ DOCUMENTACION SANITARIA (PARA ADULTOS)	SANIDAD		
C.D.P. El Limonar	Código: 29011278	Teléfono: 952223220	Fax: 952226096
del Limonar, 15-17	C.Postal: 29016	Localidad: Málaga	
Servicios:	Programas:		
BACHILLERATO			
D ▶ CIENCIAS Y TECNOLOGIA			
D ▶ HUMANIDADES Y CIENCIAS SOCIALES			
C.D.P. El Romeral	Código: 29005400	Teléfono: 952070370	Fax: 952394096
Eolo, 2	C.Postal: 29010	Localidad: Málaga	
Servicios:	Programas:		
BACHILLERATO			
D ▶ CIENCIAS Y TECNOLOGIA			
D ▶ HUMANIDADES Y CIENCIAS SOCIALES			
C.D.P. Escuela de Turismo Costa del Sol	Código: 29015612	Teléfono: 952060247	Fax: 952061377
de Sancha, 13	C.Postal: 29016	Localidad: Málaga	
Servicios:	Programas:		
C.F.G.S.			
D ▶ AGENCIAS DE VIAJES	HOSTELERIA Y TURISMO		
D ▶ INFORM. Y COMERCIALIZACION TURISTICAS	HOSTELERIA Y TURISMO		
C.D.P. Escuelas del Ave María (C.C.)	Código: 29005485	Teléfono: 952351322	Fax: 952311595
Sor Teresa Prat, 51	C.Postal: 29003	Localidad: Málaga	
Servicios:	Programas:		
BACHILLERATO			
D ▶ CIENCIAS Y TECNOLOGIA (E.CONCERTADA)			
D ▶ HUMANIDADES Y CIENCIAS SOCIALES (E.CONCERTADA)			
C.F.G.M.			
D ▶ ELECTROMECHANICA DE VEHICULOS	TRANSPORTE Y MANTENIMIENTO DE VEHÍCULOS		
D ▶ EQUIPOS ELECTRONICOS DE CONSUMO	ELECTRICIDAD Y ELECTRÓNICA		
D ▶ GESTION ADMINISTRATIVA	ADMINISTRACIÓN Y GESTIÓN		
D ▶ INST. Y MTO. ELECTROMECC.Y COND.DE LINEAS	INSTALACIÓN Y MANTENIMIENTO		
D ▶ INSTALACIONES ELÉCTRICAS Y AUTOMÁTICAS (L.O.E.)	ELECTRICIDAD Y ELECTRÓNICA		
C.F.G.S.			
D ▶ ADMINISTRACION Y FINANZAS	ADMINISTRACIÓN Y GESTIÓN		
D ▶ AUTOMOCION	TRANSPORTE Y MANTENIMIENTO DE VEHÍCULOS		
D ▶ DESARROLLO Y APLIC. DE PROJ. DE CONSTR.	EDIFICACIÓN Y OBRA CIVIL		
P.C.P.I.			
D ▶ AUXILIAR DE INSTALACIONES ELECTROTECNICAS Y DE COMUNICACIONES (E.CONCERTADA)	ELECTRICIDAD Y ELECTRÓNICA		
D ▶ AUXILIAR DE MANTENIMIENTO DE VEHICULOS (E.CONCERTADA)	TRANSPORTE Y MANTENIMIENTO DE VEHÍCULOS		

C.D.P. Escuelas Profesionales de la Sagrada Familia-Icet (C.C.)

Código: 29005527 Teléfono: 952290500 Fax: 952299541

Banda del Mar, 3

C.Postal: 29018 Localidad: **Málaga**

Servicios: Programas: EEP

BACHILLERATO

- D ► CIENCIAS Y TECNOLOGIA (E.CONCERTADA)
- D ► HUMANIDADES Y CIENCIAS SOCIALES (E.CONCERTADA)

C.F.G.M.

- | | |
|---|---|
| D ► COMERCIO | COMERCIO Y MARKETING |
| D ► CUIDADOS AUXILIARES DE ENFERMERIA | SANIDAD |
| D ► ELECTROMECHANICA DE VEHICULOS | TRANSPORTE Y MANTENIMIENTO DE VEHÍCULOS |
| D ► GESTION ADMINISTRATIVA | ADMINISTRACIÓN Y GESTIÓN |
| D ► INSTALACIONES ELÉCTRICAS Y AUTOMÁTICAS (L.O.E.) | ELECTRICIDAD Y ELECTRÓNICA |
| D ► MONT.MAN.FRIO.CLIMAT.Y PRODUCC.DE CALOR | INSTALACIÓN Y MANTENIMIENTO |

C.F.G.S.

- | | |
|--|------------------------------|
| D ► ADMINISTRACIÓN DE SISTEMAS INFORMÁTICOS EN RED | INFORMÁTICA Y COMUNICACIONES |
| D ► ADMINISTRACION Y FINANZAS | ADMINISTRACIÓN Y GESTIÓN |

P.C.P.I.

- | | |
|---|--------------------------|
| D ► AUXILIAR DE GESTION ADMINISTRATIVA (E.CONCERTADA) | ADMINISTRACIÓN Y GESTIÓN |
|---|--------------------------|

C.D.P. Euroformac

Código: 29016951 Teléfono: 952309301 Fax: 952306978

de Andalucía, 31

C.Postal: 29006 Localidad: **Málaga**

Servicios: Programas:

C.F.G.S.

- | | |
|--|----------------------|
| D ► GUÍA, INFORMACIÓN Y ASISTENCIA TURÍSTICA | HOSTELERIA Y TURISMO |
|--|----------------------|

C.D.P. Europa

Código: 29005886 Teléfono: 952431100 Fax: 952432648

Lope de Rueda, 181. Puerto de la Torre

C.Postal: 29190 Localidad: **Málaga**

Servicios: Programas:

BACHILLERATO

- D ► CIENCIAS Y TECNOLOGIA
- D ► HUMANIDADES Y CIENCIAS SOCIALES

C.D.P. Formatik Center

Código: 29701477 Teléfono: 952610554 Fax: 952613304

Blanco Coris, 1

C.Postal: 29007 Localidad: **Málaga**

Servicios: Programas:

C.F.G.S.

- | | |
|--------------------------------------|------------------------------|
| D ► DESARROLLO DE APLI. INFORMATICAS | INFORMÁTICA Y COMUNICACIONES |
| D ► GESTION COMERCIAL Y MARKETING | COMERCIO Y MARKETING |

C.D.P. Jobesa

Código: 29701386 Teléfono: 952285003 Fax: 952281954

Huerta del Obispo, 23; 2ºC

C.Postal: 29007 Localidad: **Málaga**

Servicios: Programas:

C.F.G.S.

- | | |
|-----------------------|---------|
| D ► PROTESIS DENTALES | SANIDAD |
|-----------------------|---------|

Centros Privados

C.D.P. Keops-Kefren I	Código: 29701465	Teléfono: 952344200	Fax:
Alcalde José María Corona, 2 y 4	C.Postal: 29004	Localidad: Málaga	
Servicios:	Programas:		
C.F.G.M.			
D ▶ GESTION ADMINISTRATIVA	ADMINISTRACIÓN Y GESTIÓN		
D ▶ GESTION ADMINISTRATIVA (A DISTANCIA)	ADMINISTRACIÓN Y GESTIÓN		
C.F.G.S.			
D ▶ ADMINISTRACION DE SISTEMAS INFORMATICOS	INFORMÁTICA Y COMUNICACIONES		
D ▶ DESARROLLO DE APLI. INFORMATICAS	INFORMÁTICA Y COMUNICACIONES		
D ▶ INFORM. Y COMERCIALIZACION TURISTICAS	HOSTELERIA Y TURISMO		
D ▶ INFORM. Y COMERCIALIZACION TURISTICAS (A DISTANCIA)	HOSTELERIA Y TURISMO		
C.D.P. Keops-Kefren II	Código: 29000384	Teléfono: 952221017	Fax:
Beatas, 20	C.Postal: 29008	Localidad: Málaga	
Servicios:	Programas:		
C.F.G.S.			
D ▶ ADMINISTRACION DE SISTEMAS INFORMATICOS	INFORMÁTICA Y COMUNICACIONES		
D ▶ ADMINISTRACION DE SISTEMAS INFORMATICOS (A DISTANCIA)	INFORMÁTICA Y COMUNICACIONES		
D ▶ DESARROLLO DE APLI. INFORMATICAS	INFORMÁTICA Y COMUNICACIONES		
D ▶ DESARROLLO DE APLI. INFORMATICAS (A DISTANCIA)	INFORMÁTICA Y COMUNICACIONES		
D ▶ SECRETARIADO	ADMINISTRACIÓN Y GESTIÓN		
D ▶ SECRETARIADO (A DISTANCIA)	ADMINISTRACIÓN Y GESTIÓN		
C.D.P. La Asunción (C.C.)	Código: 29004729	Teléfono: 952290150	Fax: 952290154
Manuel del Palacio, 15	C.Postal: 29017	Localidad: Málaga	
Servicios:	Programas:		
BACHILLERATO			
D ▶ CIENCIAS Y TECNOLOGIA (E.CONCERTADA)			
D ▶ HUMANIDADES Y CIENCIAS SOCIALES (E.CONCERTADA)			
C.F.G.M.			
D ▶ COMERCIO	COMERCIO Y MARKETING		
D ▶ GESTION ADMINISTRATIVA	ADMINISTRACIÓN Y GESTIÓN		
C.D.P. La Colina	Código: 29004304	Teléfono: 952431345	Fax: 952438054
Retama, 7. Urb. Puertosol-Puerto de la Torre	C.Postal: 29190	Localidad: Málaga	
Servicios:	Programas:		
P.T.V.A.L.			
D ▶			
C.D.P. León XIII	Código: 29004811	Teléfono: 952291145	Fax: 952202155
Portugal, 88. Pedregalejo Alto	C.Postal: 29017	Localidad: Málaga	
Servicios:	Programas:		
BACHILLERATO			
D ▶ CIENCIAS Y TECNOLOGIA			
D ▶ HUMANIDADES Y CIENCIAS SOCIALES			
C.D.P. Los Olivos	Código: 29004857	Teléfono: 952431000	Fax: 952107141
Julio Verne, 8. El Atabal	C.Postal: 29190	Localidad: Málaga	
Servicios:	Programas:		
BACHILLERATO			
D ▶ ARTES			
D ▶ CIENCIAS Y TECNOLOGIA			
D ▶ HUMANIDADES Y CIENCIAS SOCIALES			

Centros Privados

C.D.P. Nuestra Señora de la Victoria

Código: 29004341 Teléfono: 952252095 Fax: 952261985

Victoria, 108

C.Postal: 29012 Localidad: **Málaga**

Servicios: Programas:

BACHILLERATO

- D ► CIENCIAS Y TECNOLOGIA
- D ► HUMANIDADES Y CIENCIAS SOCIALES

C.D.P. Presentación de Nuestra Señora

Código: 29004845 Teléfono: 952290540 Fax: 952291562

Octavio Picón, 19

C.Postal: 29017 Localidad: **Málaga**

Servicios: Programas:

BACHILLERATO

- D ► CIENCIAS Y TECNOLOGIA
- D ► HUMANIDADES Y CIENCIAS SOCIALES

C.D.P. Puertosol

Código: 29006283 Teléfono: 952431054 Fax: 952438177

Zarzamora, 23. Urb.Puertosol- Pto. de la Torre

C.Postal: 29190 Localidad: **Málaga**

Servicios: Programas:

BACHILLERATO

- D ► CIENCIAS Y TECNOLOGIA
- D ► HUMANIDADES Y CIENCIAS SOCIALES

C.D.P. Sagrado Corazón

Código: 29700965 Teléfono: 952212581 Fax: 952601779

Liborio García, 3

C.Postal: 29005 Localidad: **Málaga**

Servicios: Programas:

BACHILLERATO

- D ► CIENCIAS Y TECNOLOGIA
- D ► HUMANIDADES Y CIENCIAS SOCIALES

C.D.P. San Bartolomé (C.C.)

Código: 29004626 Teléfono: 952251541 Fax: 952653247

Eduardo Domínguez Ávila, 19

C.Postal: 29014 Localidad: **Málaga**

Servicios: Programas:

BACHILLERATO

- D ► CIENCIAS Y TECNOLOGIA (E.CONCERTADA)
- D ► HUMANIDADES Y CIENCIAS SOCIALES (E.CONCERTADA)

C.F.G.M.

- D ► ELECTROMECAICA DE VEHICULOS TRANSPORTE Y MANTENIMIENTO DE VEHÍCULOS
- D ► GESTION ADMINISTRATIVA ADMINISTRACIÓN Y GESTIÓN
- D ► INSTALACIONES ELÉCTRICAS Y AUTOMÁTICAS (L.O.E.) ELECTRICIDAD Y ELECTRÓNICA

C.F.G.S.

- D ► ADMINISTRACION Y FINANZAS ADMINISTRACIÓN Y GESTIÓN
- D ► DESARROLLO DE PRODUCTOS ELECTRONICOS ELECTRICIDAD Y ELECTRÓNICA
- D ► MANTENIMIENTO DE INSTALACIONES TÉRMICAS Y DE FLUIDOS (L.O.E.) INSTALACIÓN Y MANTENIMIENTO

P.C.P.I.

- D ► AUXILIAR DE INSTALACIONES ELECTROTECNICAS Y DE COMUNICACIONES (E.CONCERTADA) ELECTRICIDAD Y ELECTRÓNICA
- D ► AUXILIAR DE MANTENIMIENTO DE VEHICULOS (E.CONCERTADA) TRANSPORTE Y MANTENIMIENTO DE VEHÍCULOS

Centros Privados

C.D.P. San Estanislao de Kostka

Código: 29004225 Teléfono: 952290250 Fax: 952207157

Juan Sebastián Elcano, 185

C.Postal: 29017 Localidad: **Málaga**

Servicios: Programas:

BACHILLERATO

- D ▶ CIENCIAS Y TECNOLOGIA
- D ▶ HUMANIDADES Y CIENCIAS SOCIALES

P.C.P.I.

- D ▶ AUXILIAR INFORMATICO (E.CONCERTADA) INFORMÁTICA Y COMUNICACIONES
- D ▶ SEGUNDO CURSO (E.CONCERTADA)

C.D.P. San José (C.C.)

Código: 29004705 Teléfono: 952305100 Fax: 952288820

Virgen de las Flores, 23

C.Postal: 29007 Localidad: **Málaga**

Servicios: Programas: EEP

BACHILLERATO

- D ▶ CIENCIAS Y TECNOLOGIA (E.CONCERTADA)
- D ▶ HUMANIDADES Y CIENCIAS SOCIALES (E.CONCERTADA)

C.F.G.M.

- D ▶ ELECTROMECHANICA DE VEHICULOS TRANSPORTE Y MANTENIMIENTO DE VEHÍCULOS
- D ▶ FAB.A MEDIDA E INST. DE CARP. Y MUEBLE MADERA, MUEBLE Y CORCHO
- D ▶ FARMACIA Y PARAFARMACIA (L.O.E.) SANIDAD
- D ▶ GESTION ADMINISTRATIVA ADMINISTRACIÓN Y GESTIÓN
- D ▶ INSTALACIONES ELÉCTRICAS Y AUTOMÁTICAS (L.O.E.) ELECTRICIDAD Y ELECTRÓNICA
- D ▶ MONT.MAN.FRIO.CLIMAT.Y PRODUCC.DE CALOR INSTALACIÓN Y MANTENIMIENTO

C.F.G.S.

- D ▶ ADMINISTRACION Y FINANZAS ADMINISTRACIÓN Y GESTIÓN
- D ▶ AUTOMOCION TRANSPORTE Y MANTENIMIENTO DE VEHÍCULOS
- D ▶ DESARROLLO DE APLI. INFORMATICAS INFORMÁTICA Y COMUNICACIONES
- D ▶ DESARROLLO DE PRODUCTOS ELECTRONICOS ELECTRICIDAD Y ELECTRÓNICA
- D ▶ DESARROLLO Y APLIC. DE PROJ. DE CONSTR. EDIFICACIÓN Y OBRA CIVIL

P.C.P.I.

- D ▶ AUXILIAR DE GESTION ADMINISTRATIVA (E.CONCERTADA) ADMINISTRACIÓN Y GESTIÓN
- D ▶ AUXILIAR DE INSTALACIONES ELECTROTECNICAS Y DE COMUNICACIONES (E.CONCERTADA) ELECTRICIDAD Y ELECTRÓNICA

C.D.P. Santa Madre Sacramento (C.C.)

Código: 29009235 Teléfono: 952263849 Fax: 952266694

Sta. María Micaela, 11

C.Postal: 29013 Localidad: **Málaga**

Servicios: Programas: EEP

C.F.G.M.

- D ▶ CUIDADOS AUXILIARES DE ENFERMERIA SANIDAD
- D ▶ GESTION ADMINISTRATIVA ADMINISTRACIÓN Y GESTIÓN

C.F.G.S.

- D ▶ EDUCACION INFANTIL (L.O.E.) SERVICIOS SOCIOCULTURALES Y A LA COMUNIDAD

P.C.P.I.

- D ▶ AUXILIAR DE GESTION ADMINISTRATIVA (E.CONCERTADA) ADMINISTRACIÓN Y GESTIÓN
- D ▶ AUXILIAR EN VIVEROS, JARDINES Y PARQUES (E.CONCERTADA) AGRARIA
- D ▶ AUXILIAR INFORMATICO (E.CONCERTADA) INFORMÁTICA Y COMUNICACIONES

Centros Privados

C.D.P. Unamuno

Código: 29005539 Teléfono: 90266660 Fax: 952291645

Escritora Fuster Gallardo, 10-12. Urb. Miraflores del

C.Postal: 29018 Localidad: **Málaga**

Servicios: Programas:

BACHILLERATO

- D ► CIENCIAS Y TECNOLOGIA
- D ► HUMANIDADES Y CIENCIAS SOCIALES

C.D.P. Virgen Inmaculada-Santa María de la Victoria (C.C.)

Código: 29004377 Teléfono: 952271600 Fax: 952286882

Doctor Lazárraga, 14

C.Postal: 29010 Localidad: **Málaga**

Servicios: Programas:

BACHILLERATO

- D ► CIENCIAS Y TECNOLOGIA
- D ► HUMANIDADES Y CIENCIAS SOCIALES

C.F.G.M.

- D ► COMERCIO COMERCIO Y MARKETING
- D ► GESTION ADMINISTRATIVA ADMINISTRACIÓN Y GESTIÓN

P.C.P.I.

- D ► AUXILIAR DE GESTION ADMINISTRATIVA (E.CONCERTADA) ADMINISTRACIÓN Y GESTIÓN

C.D.P.E.E. Dulce Nombre María (C.C.)

Código: 29004912 Teléfono: 952298287 Fax: 952206060

Manuel del Palacio, 17

C.Postal: 29017 Localidad: **Málaga**

Servicios: Programas: EEP

P.C.P.I. N.E.E.

- D ► AUXILIAR DE REPARACION DE CALZADO, MARROQUINERIA Y TEXTIL, CONFECCIÓN Y PIEL
REALIZACION DE ARTICULOS DE GUARNICIONERIA
(E.CONCERTADA)

P.T.V.A.L.

- D ►

C.E. Licée Français de Málaga

Código: 29009855 Teléfono: 952296900 Fax:

Los Flamencos, 36. Urb.Cerrado de Calderón

C.Postal: 29016 Localidad: **Málaga**

Servicios: Programas:

BACHILLERATO

- D ► CIENCIAS Y TECNOLOGIA
- D ► HUMANIDADES Y CIENCIAS SOCIALES

C.E. St. George`s International School of Málaga

Código: 29000657 Teléfono: 952290149 Fax: 952204810

de la Centaura, 8

C.Postal: 29018 Localidad: **Málaga**

Servicios: Programas:

BACHILLERATO

- D ► CIENCIAS Y TECNOLOGIA
- D ► HUMANIDADES Y CIENCIAS SOCIALES

Manilva

San Luis de Sabinillas

C.D.P. Cesur Sabinillas

Código: 29001741 Teléfono: 952891818 Fax: 952890972

Cádiz-Málaga, Km. 145 Colonia I de Sabinillas

C.Postal: 29691 Localidad: **San Luis de Sabinillas**

Servicios: Programas:

C.F.G.S.

- D ► ADMINISTRACION DE SISTEMAS INFORMATICOS INFORMÁTICA Y COMUNICACIONES
- D ► DESARROLLO Y APLIC. DE PROJ. DE CONSTR. EDIFICACIÓN Y OBRA CIVIL
- D ► DOCUMENTACION SANITARIA SANIDAD
- D ► EDUCACION INFANTIL (L.O.E.) SERVICIOS SOCIOCULTURALES Y A LA COMUNIDAD
- D ► INFORM. Y COMERCIALIZACION TURISTICAS HOSTELERIA Y TURISMO
- D ► SECRETARIADO ADMINISTRACIÓN Y GESTIÓN

Marbella

Marbella

C.D.P. Alborán

Código: 29012091 Teléfono: 952839645 Fax: 952839646

Ricmar, s/n

C.Postal: 29600 Localidad: **Marbella**

Servicios: Programas:

BACHILLERATO

- D ► CIENCIAS Y TECNOLOGIA
- D ► HUMANIDADES Y CIENCIAS SOCIALES

C.D.P. Ecos

Código: 29009612 Teléfono: 952831027 Fax: 952834678

Elviria

C.Postal: 29600 Localidad: **Marbella**

Servicios: Programas:

BACHILLERATO

- D ► CIENCIAS Y TECNOLOGIA
- D ► HUMANIDADES Y CIENCIAS SOCIALES

C.D.P. Las Chapas

Código: 29602487 Teléfono: 952831616 Fax: 952835913

Las Chapas, s/n - Apdo. 256

C.Postal: 29600 Localidad: **Marbella**

Servicios: Programas:

BACHILLERATO

- D ► CIENCIAS Y TECNOLOGIA
- D ► HUMANIDADES Y CIENCIAS SOCIALES

C.E. Aloha College Marbella

Código: 29011461 Teléfono: 952814133 Fax: 952812729

El Angel-Nueva Andalucía s/n

C.Postal: 29600 Localidad: **Marbella**

Servicios: Programas:

BACHILLERATO

- D ► CIENCIAS Y TECNOLOGIA
- D ► HUMANIDADES Y CIENCIAS SOCIALES

C.E. Nuevo Colegio Internacional de Marbella

Código: 29602554 Teléfono: 952831058 Fax: 952838992

Ricmar. Ctra. Cádiz, Km. 189,5

C.Postal: 29600 Localidad: **Marbella**

Servicios: Programas:

BACHILLERATO

- D ► CIENCIAS Y TECNOLOGIA
- D ► HUMANIDADES Y CIENCIAS SOCIALES

Laude San Pedro de Alcántara

Código: 29017335 Teléfono: Fax:

Nueva Alcántara, calle G

C.Postal: 29670 Localidad: **San Pedro Alcántara**

Servicios: Programas:

BACHILLERATO

- D ► CIENCIAS Y TECNOLOGIA
- D ► HUMANIDADES Y CIENCIAS SOCIALES

C.D.P.E.E. Aspandem (C.C.)

Código: 29602190 Teléfono: 952787650 Fax: 952787658

Edif.El Arquillo-Avda.Principe de Asturias, s/n

C.Postal: 29670 Localidad: **San Pedro de Alcántara**

Servicios: Programas:

P.C.P.I. N.E.E.

- D ► AUXILIAR EN VIVEROS, JARDINES Y PARQUES (E.CONCERTADA) AGRARIA

P.T.V.A.L.

- D ►

Centros Privados

C.E. International College San Pedro	Código: 29003464	Teléfono: 952799900	Fax: 952799055
La Coruña, 2 . Urb. Nueva Alcántara	C.Postal: 29670	Localidad: San Pedro de Alcántara	
Servicios:	Programas:		

BACHILLERATO

- D ► CIENCIAS Y TECNOLOGIA
- D ► HUMANIDADES Y CIENCIAS SOCIALES

Mijas

Mijas

C.E. St.Anthony'S College	Código: 29009843	Teléfono: 952473166	Fax: 952462021
Camino Coin Km.5,25-Mijas Costa	C.Postal: 29649	Localidad: Mijas	
Servicios:	Programas:		

BACHILLERATO

- D ► CIENCIAS Y TECNOLOGIA
- D ► HUMANIDADES Y CIENCIAS SOCIALES

Ojén

Ojén

C.E. Colegio Alemán	Código: 29009879	Teléfono: 952831417	Fax:
Elviria	C.Postal: 29610	Localidad: Ojén	
Servicios:	Programas:		

BACHILLERATO

- D ► CIENCIAS Y TECNOLOGIA
- D ► HUMANIDADES Y CIENCIAS SOCIALES

Rincón de la Victoria

Rincón de la Victoria

C.D.P. Centro de Formación de Peluquería y Estética Salas	Código: 29002320	Teléfono: 952406066	Fax:
Poeta Manuel Alcántara, 6	C.Postal: 29730	Localidad: Rincón de la Victoria	
Servicios:	Programas:		

C.F.G.M.

- D ► PELUQUERIA IMAGEN PERSONAL

C.F.G.S.

- D ► ASESORIA DE IMAGEN PERSONAL IMAGEN PERSONAL

C.D.P. Rincón Añoreta	Código: 29000153	Teléfono: 952972311	Fax: 952971455
de Macharaviaya, s/n. Urb. Añoreta Golf, 2º Fase	C.Postal: 29730	Localidad: Rincón de la Victoria	
Servicios:	Programas:		

BACHILLERATO

- D ► CIENCIAS Y TECNOLOGIA
- D ► HUMANIDADES Y CIENCIAS SOCIALES

Torremolinos

Torremolinos

C.D.P. Ceprem	Código: 29000256	Teléfono: 952387303	Fax:
Carlota Alessandri, 232	C.Postal: 29620	Localidad: Torremolinos	
Servicios:	Programas:		

C.F.G.M.

- D ► GESTION ADMINISTRATIVA ADMINISTRACIÓN Y GESTIÓN

C.F.G.S.

- D ► ADMINISTRACION DE SISTEMAS INFORMATICOS INFORMÁTICA Y COMUNICACIONES
- D ► ADMINISTRACION Y FINANZAS ADMINISTRACIÓN Y GESTIÓN
- D ► DESARROLLO DE APLI. INFORMATICAS INFORMÁTICA Y COMUNICACIONES
- D ► SECRETARIADO ADMINISTRACIÓN Y GESTIÓN

Centros Privados

C.E. Sunny View School

Código: 29009867 Teléfono: 0383164 Fax:

Teruel, 25. Cerro del Toril

C.Postal: 29620 Localidad: **Torremolinos**

Servicios: Programas:

BACHILLERATO

- D ► CIENCIAS Y TECNOLOGIA
- D ► HUMANIDADES Y CIENCIAS SOCIALES

Vélez-Málaga

Almayate Alto

C.D.P. Cruz Roja (C.C.)

Código: 29700515 Teléfono: 952556657 Fax: 952556657

Los Blanquijos, s/n

C.Postal: 29717 Localidad: **Almayate Alto**

Servicios: Programas:

C.F.G.M.

- D ► CUIDADOS AUXILIARES DE ENFERMERIA SANIDAD
- D ► FARMACIA Y PARAFARMACIA (L.O.E.) SANIDAD

Alhaurín de la Torre

Alhaurín de la Torre

I.E.S. Gerald Brenan

Código: 29700114 Teléfono: 951298313 Fax: 951298318
903313 903318

Isaac Peral, s/n

C.Postal 29130 Localidad: **Alhaurín de la Torre**

P.C.P.I.

D ▶ AUXILIAR INFORMÁTICO INFORMÁTICA Y COMUNICACIONES
D ▶ SEGUNDO CURSO

I.E.S. Huerta Alta

Código: 29701210 Teléfono: 951298685 Fax: 951298690
990685 990690

Las Malagueñas, s/n. Urb. Huerta Alta

C.Postal 29130 Localidad: **Alhaurín de la Torre**

P.C.P.I.

D ▶ AUXILIAR DE GESTION ADMINISTRATIVA ADMINISTRACIÓN Y GESTIÓN

Alhaurín el Grande

Alhaurín el Grande

I.E.S. Antonio Gala

Código: 29000529 Teléfono: 951269928 Fax: 951269933
992928 992933

Giner de los Ríos, s/n

C.Postal 29120 Localidad: **Alhaurín el Grande**

P.C.P.I.

D ▶ AUXILIAR DE CARPINTERIA MADERA, MUEBLE Y CORCHO
D ▶ AUXILIAR EN VIVEROS, JARDINES Y PARQUES AGRARIA
D ▶ SEGUNDO CURSO

Álora

Álora

I.E.S. Las Flores

Código: 29000694 Teléfono: 951269668 Fax: 952497678
992668

de la Constitución, s/n. Puente de la Cabeza

C.Postal 29500 Localidad: **Álora**

P.C.P.I. N.E.E.

D ▶ AYUDANTE DE MANUFACTURAS CERÁMICAS VIDRIO Y CERÁMICA

I.E.S. Valle del Sol

Código: 29011229 Teléfono: 951268524 Fax: 951268529
997524 997529

Pablo Ruiz Picasso, s/n

C.Postal 29500 Localidad: **Álora**

P.C.P.I.

D ▶ AUXILIAR DE INSTALACIONES ELECTROTECNICAS Y DE COMUNICACIONES ELECTRICIDAD Y ELECTRÓNICA
D ▶ SEGUNDO CURSO

Alozaina

Alozaina

I.E.S. Serranía

Código: 29700618 Teléfono: 951269676 Fax: 951269677
992676 992677

Severo Ochoa, s/n

C.Postal 29567 Localidad: **Alozaina**

P.C.P.I.

D ▶ AUXILIAR INFORMÁTICO INFORMÁTICA Y COMUNICACIONES
D ▶ SEGUNDO CURSO

Antequera

Antequera

C.D.P. Sagrado Corazón de Jesús

Código: 29001081 Teléfono: 952841964 Fax: 952703930

de Campillos, s/n. Apto. de Correos 25

C.Postal 29200 Localidad: **Antequera**

P.C.P.I.

D ▶ AUXILIAR DE AGRICULTURA Y TRANSFORMACION AGROALIMENTARIA (E.CONCERTADA) AGRARIA

GUÍA PARA LA ORIENTACIÓN DE ALUMNAS Y ALUMNOS 2011-2012

Programas de Cualificación Profesional Inicial

I.E.S. Los Colegiales	Código: 29012052	Teléfono: 952712500 991500	Fax: 952712506 991506
de los Colegiales, s/n	C.Postal 29200	Localidad: Antequera	
P.C.P.I.			
D ► AUXILIAR DE INSTALACIONES ELECTROTECNICAS Y DE COMUNICACIONES		ELECTRICIDAD Y ELECTRÓNICA	
D ► SEGUNDO CURSO			
I.E.S. Pedro Espinosa	Código: 29001145	Teléfono: 952712963 991963	Fax: 952712969 991969
Carrera, 12	C.Postal 29200	Localidad: Antequera	
P.C.P.I.			
D ► AUXILIAR DE SERVICIOS EN RESTAURACION		HOSTELERIA Y TURISMO	
D ► SEGUNDO CURSO			
I.E.S. Pintor José María Fernández	Código: 29010857	Teléfono: 952712991 991991	Fax: 952712997 991997
de Málaga, 8	C.Postal 29200	Localidad: Antequera	
P.C.P.I.			
D ► AUXILIAR DE GESTION ADMINISTRATIVA		ADMINISTRACIÓN Y GESTIÓN	
D ► SEGUNDO CURSO			
Archidona		Archidona	
I.E.S. José Navarro y Alba	Código: 29010869	Teléfono: 952712581 991581	Fax: 952712582 991582
Pablo Picasso, s/n	C.Postal 29300	Localidad: Archidona	
P.C.P.I.			
D ► AUXILIAR DE MANTENIMIENTO DE VEHICULOS		TRANSPORTE Y MANTENIMIENTO DE VEHÍCULOS	
D ► SEGUNDO CURSO			
Benalmádena		Arroyo de la Miel	
I.E.S. Al-Baytar	Código: 29009892	Teléfono: 951293825 973825	Fax: 951293831 973831
Erasa, s/n. Urb. Béjar	C.Postal 29639	Localidad: Arroyo de la Miel	
P.C.P.I.			
D ► AUXILIAR DE INSTALACIONES ELECTROTECNICAS Y DE COMUNICACIONES		ELECTRICIDAD Y ELECTRÓNICA	
D ► SEGUNDO CURSO			
I.E.S. Cerro del Viento	Código: 29700621	Teléfono: 951298727 990727	Fax: 951298726 990726
del Cerro del Viento, 11	C.Postal 29630	Localidad: Arroyo de la Miel	
P.C.P.I.			
D ► AUXILIAR DE GESTION ADMINISTRATIVA		ADMINISTRACIÓN Y GESTIÓN	
Campillos		Campillos	
I.E.S. Camilo José Cela	Código: 29001868	Teléfono: 952712690 991690	Fax: 952712678 991678
Familia de Pascual Duarte, 4	C.Postal 29320	Localidad: Campillos	
P.C.P.I.			
D ► AUXILIAR EN VIVEROS, JARDINES Y PARQUES		AGRARIA	
D ► SEGUNDO CURSO			

GUÍA PARA LA ORIENTACIÓN DE ALUMNAS Y ALUMNOS 2011-2012

Programas de Cualificación Profesional Inicial

Cártama

Cártama

I.E.S. Jarifa	Código: 29701003	Teléfono: 951269581 992581	Fax: 951269582 992582
Abencerraje, 7	C.Postal 29570	Localidad: Cártama	
P.C.P.I.			
D ▶ AUXILIAR INFORMÁTICO	INFORMÁTICA Y COMUNICACIONES		
D ▶ SEGUNDO CURSO			

I.E.S. Valle del Azahar	Código: 29700631	Teléfono: 951269502 992502	Fax: 951269508 992508
Pitágoras,2	C.Postal 29580	Localidad: Cártama	
P.C.P.I.			
D ▶ AUXILIAR DE GESTIÓN ADMINISTRATIVA	ADMINISTRACIÓN Y GESTIÓN		
D ▶ SEGUNDO CURSO			

Coín

Coín

I.E.S. Licinio de la Fuente	Código: 29002332	Teléfono: 951268500 997500	Fax: 951268506 997506
Urbano Pineda, s/n	C.Postal 29100	Localidad: Coín	
P.C.P.I.			
D ▶ AUXILIAR DE GESTIÓN ADMINISTRATIVA	ADMINISTRACIÓN Y GESTIÓN		
D ▶ SEGUNDO CURSO			
P.C.P.I. N.E.E.			
D ▶ AUXILIAR DE TAPICERÍA Y ENTELADOS	TEXTIL, CONFECCIÓN Y PIEL		

I.E.S. Los Montecillos	Código: 29700928	Teléfono: 951269915 992915	Fax: 951269920 992920
de Mijas Km 1,5	C.Postal 29100	Localidad: Coín	
P.C.P.I.			
D ▶ AUXILIAR INFORMÁTICO	INFORMÁTICA Y COMUNICACIONES		

Estepona

Estepona

I.E.S. Mar de Alborán	Código: 29009909	Teléfono: 951270969 993969	Fax: 951270974 993974
Fuente de María Gil, 30	C.Postal 29680	Localidad: Estepona	
P.C.P.I.			
D ▶ AUXILIAR DE GESTIÓN ADMINISTRATIVA	ADMINISTRACIÓN Y GESTIÓN		
D ▶ SEGUNDO CURSO			

I.E.S. Mediterráneo	Código: 29700953	Teléfono: 951270728 993728	Fax: 951270723 993723
Melilla, 20	C.Postal 29680	Localidad: Estepona	
P.C.P.I.			
D ▶ AUXILIAR DE COMERCIO Y ALMACÉN	COMERCIO Y MARKETING		

I.E.S. Monterroso	Código: 29002885	Teléfono: 951270583 993583	Fax: 951270587 993587
Santo Tomás de Aquino, s/n	C.Postal 29680	Localidad: Estepona	
P.C.P.I.			
D ▶ AUXILIAR INFORMÁTICO	INFORMÁTICA Y COMUNICACIONES		
D ▶ SEGUNDO CURSO			

Fuengirola

Fuengirola

I.E.S. Fuengirola Nº 1	Código: 29003041	Teléfono: 951269967 992967	Fax: 951269973 992973
Camino de Santiago, 3	C.Postal 29640	Localidad: Fuengirola	
P.C.P.I. D ► AUXILIAR INFORMÁTICO			
INFORMÁTICA Y COMUNICACIONES			
I.E.S. Las Salinas	Código: 29701416	Teléfono: 951269890 992890	Fax: 951269890 992890
Domingo Ortega, s/n	C.Postal 29640	Localidad: Fuengirola	
P.C.P.I. D ► AUXILIAR DE COMERCIO Y ALMACEN			
COMERCIO Y MARKETING			
I.E.S. Los Boliches	Código: 29700497	Teléfono: 951269910 992910	Fax: 951269907 992907
Frascuelo, s/n	C.Postal 29640	Localidad: Fuengirola	
P.C.P.I. D ► AUXILIAR DE GESTION ADMINISTRATIVA D ► SEGUNDO CURSO			
ADMINISTRACIÓN Y GESTIÓN			
I.E.S. Santiago Ramón y Cajal	Código: 29009910	Teléfono: 951269821 992821	Fax: 951269821 992821
Doctor García Verdugo, 1	C.Postal 29640	Localidad: Fuengirola	
P.C.P.I. N.E.E. D ► AYUDANTE DE COCINA			
HOSTELERIA Y TURISMO			

Málaga

Campanillas

I.E.S. Campanillas	Código: 29700011	Teléfono: 951298460 903460	Fax: 951298466 903466
Bda. Campanillas	C.Postal 29590	Localidad: Campanillas	
P.C.P.I. D ► AUXILIAR EN OPERACIONES DE ACABADO Y PINTURA D ► AUXILIAR INFORMÁTICO D ► SEGUNDO CURSO			
EDIFICACIÓN Y OBRA CIVIL INFORMÁTICA Y COMUNICACIONES			
I.E.S. Torre del Prado	Código: 29701313	Teléfono: 951298610 990610	Fax: 951298617 990617
Cristobalina Fernández, 8	C.Postal 29590	Localidad: Campanillas	
P.C.P.I. D ► AUXILIAR EN VIVEROS, JARDINES Y PARQUES D ► SEGUNDO CURSO			
AGRARIA			
I.E.S. Jacaranda	Código: 29700357	Teléfono: 951293816 973816	Fax: 951293821 973821
Gaspar Sanz, 1. Urb. Platero	C.Postal 29140	Localidad: Churriana	
P.C.P.I. D ► AYUDANTE DE COCINA D ► SEGUNDO CURSO			
HOSTELERIA Y TURISMO			
C.D.P. Cardenal Herrera Oria	Código: 29004407	Teléfono: 952251041	Fax: 952251041
Toquero, 20	C.Postal 29013	Localidad: Málaga	
P.C.P.I. D ► AUXILIAR EN VIVEROS, JARDINES Y PARQUES (E.CONCERTADA)			
AGRARIA			

GUÍA PARA LA ORIENTACIÓN DE ALUMNAS Y ALUMNOS 2011-2012

Programas de Cualificación Profesional Inicial

C.D.P. Escuelas del Ave María	Código: 29005485	Teléfono: 952351322	Fax: 952311595
Sor Teresa Prat, 51	C.Postal 29003	Localidad: Málaga	
P.C.P.I.			
D ▶ AUXILIAR DE INSTALACIONES ELECTROTECNICAS Y DE COMUNICACIONES (E.CONCERTADA)		ELECTRICIDAD Y ELECTRÓNICA	
D ▶ AUXILIAR DE MANTENIMIENTO DE VEHICULOS (E.CONCERTADA)		TRANSPORTE Y MANTENIMIENTO DE VEHÍCULOS	
C.D.P. Escuelas Profesionales de la Sagrada Familia-Icet	Código: 29005527	Teléfono: 952290500	Fax: 952299541
Banda del Mar, 3	C.Postal 29018	Localidad: Málaga	
P.C.P.I.			
D ▶ AUXILIAR DE GESTION ADMINISTRATIVA (E.CONCERTADA)		ADMINISTRACIÓN Y GESTIÓN	
C.D.P. San Bartolomé	Código: 29004626	Teléfono: 952251541	Fax: 952653247
Eduardo Domínguez Ávila, 19	C.Postal 29014	Localidad: Málaga	
P.C.P.I.			
D ▶ AUXILIAR DE INSTALACIONES ELECTROTECNICAS Y DE COMUNICACIONES (E.CONCERTADA)		ELECTRICIDAD Y ELECTRÓNICA	
D ▶ AUXILIAR DE MANTENIMIENTO DE VEHICULOS (E.CONCERTADA)		TRANSPORTE Y MANTENIMIENTO DE VEHÍCULOS	
C.D.P. San Estanislao de Kostka	Código: 29004225	Teléfono: 952290250	Fax: 952207157
Juan Sebastián Elcano, 185	C.Postal 29017	Localidad: Málaga	
P.C.P.I.			
D ▶ AUXILIAR INFORMÁTICO (E.CONCERTADA)		INFORMÁTICA Y COMUNICACIONES	
D ▶ SEGUNDO CURSO (E.CONCERTADA)			
C.D.P. San José	Código: 29004705	Teléfono: 952305100	Fax: 952288820
Virgen de las Flores, 23	C.Postal 29007	Localidad: Málaga	
P.C.P.I.			
D ▶ AUXILIAR DE GESTION ADMINISTRATIVA (E.CONCERTADA)		ADMINISTRACIÓN Y GESTIÓN	
D ▶ AUXILIAR DE INSTALACIONES ELECTROTECNICAS Y DE COMUNICACIONES (E.CONCERTADA)		ELECTRICIDAD Y ELECTRÓNICA	
C.D.P. Santa Madre Sacramento	Código: 29009235	Teléfono: 952263849	Fax: 952266694
Sta. María Micaela, 11	C.Postal 29013	Localidad: Málaga	
P.C.P.I.			
D ▶ AUXILIAR DE GESTION ADMINISTRATIVA (E.CONCERTADA)		ADMINISTRACIÓN Y GESTIÓN	
D ▶ AUXILIAR EN VIVEROS, JARDINES Y PARQUES (E.CONCERTADA)		AGRARIA	
D ▶ AUXILIAR INFORMÁTICO (E.CONCERTADA)		INFORMÁTICA Y COMUNICACIONES	
C.D.P. Santa Rosa de Lima	Código: 29005849	Teléfono: 952307000	Fax: 952307489
Argentea, 3	C.Postal 29010	Localidad: Málaga	
P.C.P.I.			
D ▶ AUXILIAR DE SERVICIOS EN RESTAURACION (E.CONCERTADA)		HOSTELERIA Y TURISMO	
D ▶ AUXILIAR EN VIVEROS, JARDINES Y PARQUES (E.CONCERTADA)		AGRARIA	
C.D.P. Santísima Trinidad	Código: 29004298	Teléfono: 952307196	Fax: 952615868
Carril del Ciprés, 15	C.Postal 29010	Localidad: Málaga	
P.C.P.I.			
D ▶ AUXILIAR DE GESTION ADMINISTRATIVA (E.CONCERTADA)		ADMINISTRACIÓN Y GESTIÓN	

GUÍA PARA LA ORIENTACIÓN DE ALUMNAS Y ALUMNOS 2011-2012

Programas de Cualificación Profesional Inicial

C.D.P. Virgen Inmaculada-Santa María de la Victoria	Código: 29004377	Teléfono: 952271600	Fax: 952286882
Doctor Lazárraga, 14	C.Postal 29010	Localidad: Málaga	
P.C.P.I. D ► AUXILIAR DE GESTION ADMINISTRATIVA (E.CONCERTADA)		ADMINISTRACIÓN Y GESTIÓN	
C.D.P.E.E. Dulce Nombre María	Código: 29004912	Teléfono: 952298287	Fax: 952206060
Manuel del Palacio, 17	C.Postal 29017	Localidad: Málaga	
P.C.P.I. N.E.E. D ► AUXILIAR DE REPARACION DE CALZADO, MARROQUINERIA Y REALIZACION DE ARTICULOS DE GUARNICIONERIA (E.CONCERTADA)		TEXTIL, CONFECCIÓN Y PIEL	
I.E.S. Belén	Código: 29010201	Teléfono: 951298425 903425	Fax: 951298431 903431
Isaac Peral, 16	C.Postal 29004	Localidad: Málaga	
P.C.P.I. D ► AUXILIAR INFORMÁTICO		INFORMÁTICA Y COMUNICACIONES	
I.E.S. Cánovas del Castillo	Código: 29005977	Teléfono: 951298512 990512	Fax: 951298518 990518
San Millán, s/n	C.Postal 29013	Localidad: Málaga	
P.C.P.I. D ► AUXILIAR DE ALOJAMIENTOS TURISTICOS Y CATERING		HOSTELERIA Y TURISMO	
I.E.S. Carlinda	Código: 29701118	Teléfono: 951298471 903471	Fax: 951298470 903470
Hipócrates, s/n	C.Postal 29010	Localidad: Málaga	
P.C.P.I. D ► AUXILIAR EN OPERACIONES DE ACABADO Y PINTURA D ► SEGUNDO CURSO		EDIFICACIÓN Y OBRA CIVIL	
I.E.S. Ciudad de Melilla	Código: 29701106	Teléfono: 951298848 990848	Fax: 951298861 990861
Salvador Tomasetti, s/n	C.Postal 29003	Localidad: Málaga	
P.C.P.I. D ► AUXILIAR INFORMÁTICO		INFORMÁTICA Y COMUNICACIONES	
I.E.S. El Palo	Código: 29009922	Teléfono: 952295644 990521	Fax: 952298108
Camino Viejo de Vélez, s/n	C.Postal 29018	Localidad: Málaga	
P.C.P.I. D ► AUXILIAR DE PELUQUERIA D ► SEGUNDO CURSO		IMAGEN PERSONAL	
I.E.S. Guadalmedina	Código: 29701091	Teléfono: 951298482 903482	Fax: 951298483 903483
La Palmilla, 22	C.Postal 29011	Localidad: Málaga	
P.C.P.I. D ► AUXILIAR EN VIVEROS, JARDINES Y PARQUES		AGRARIA	
I.E.S. Huelin	Código: 29011539	Teléfono: 951298494 903494	Fax: 951298495 903495
Tomás Echeverría, 2	C.Postal 29002	Localidad: Málaga	
P.C.P.I. D ► AUXILIAR INFORMÁTICO D ► SEGUNDO CURSO		INFORMÁTICA Y COMUNICACIONES	

GUÍA PARA LA ORIENTACIÓN DE ALUMNAS Y ALUMNOS 2011-2012

Programas de Cualificación Profesional Inicial

I.E.S. Jardines de Puerta Oscura	Código: 29700527	Teléfono: 951297939 904939	Fax: 951297942 904942
Mirazucena, s/n. Miraflores de los Ángeles	C.Postal 29011	Localidad: Málaga	
P.C.P.I.			
D ▶ AUXILIAR DE GESTION ADMINISTRATIVA	ADMINISTRACIÓN Y GESTIÓN		
I.E.S. José María Torrijos	Código: 29701234	Teléfono: 951297950 904950	Fax: 951297956 904956
Vistafranca, s/n	C.Postal 29003	Localidad: Málaga	
P.C.P.I.			
D ▶ AUXILIAR EN OPERACIONES DE ACABADO Y PINTURA	EDIFICACIÓN Y OBRA CIVIL		
D ▶ SEGUNDO CURSO			
I.E.S. La Rosaleda	Código: 29005916	Teléfono: 951298410 903410	Fax: 951298415 903415
Luis Buñuel, 8	C.Postal 29011	Localidad: Málaga	
P.C.P.I.			
D ▶ AUXILIAR DE CARPINTERIA	MADERA, MUEBLE Y CORCHO		
D ▶ AYUDANTE DE COCINA	HOSTELERIA Y TURISMO		
D ▶ OPERARIO DE SOLDADURA Y CONSTRUCCIONES METALICAS Y TECNOPLASTICAS	FABRICACIÓN MECÁNICA		
D ▶ SEGUNDO CURSO			
P.C.P.I. N.E.E.			
D ▶ AUXILIAR DE CARPINTERIA	MADERA, MUEBLE Y CORCHO		
D ▶ AUXILIAR EN VIVEROS, JARDINES Y PARQUES	AGRARIA		
I.E.S. Manuel Alcántara	Código: 29701246	Teléfono: 952278459	Fax:
Peso de la Harina, 12	C.Postal 29007	Localidad: Málaga	
P.C.P.I.			
D ▶ AUXILIAR DE GESTION ADMINISTRATIVA	ADMINISTRACIÓN Y GESTIÓN		
D ▶ SEGUNDO CURSO			
I.E.S. Mare Nostrum	Código: 29010870	Teléfono: 951298448 903448	Fax: 951298450 903450
Villanueva de Algaidas, 9	C.Postal 29004	Localidad: Málaga	
P.C.P.I.			
D ▶ AUXILIAR DE GESTION ADMINISTRATIVA	ADMINISTRACIÓN Y GESTIÓN		
D ▶ AUXILIAR DE INSTALACIONES ELECTROTECNICAS Y DE COMUNICACIONES	ELECTRICIDAD Y ELECTRÓNICA		
D ▶ SEGUNDO CURSO			
I.E.S. Martín Aldehuela	Código: 29700047	Teléfono: 951297964 904964	Fax: 951297967 904967
Llobregat, s/n. Ciudad Jardín	C.Postal 29014	Localidad: Málaga	
P.C.P.I.			
D ▶ AUXILIAR DE GESTION ADMINISTRATIVA	ADMINISTRACIÓN Y GESTIÓN		
D ▶ AUXILIAR DE INSTALACIONES ELECTROTECNICAS Y DE COMUNICACIONES	ELECTRICIDAD Y ELECTRÓNICA		
D ▶ SEGUNDO CURSO			
I.E.S. Miguel Romero Esteo	Código: 29012106	Teléfono: 951298668 990668	Fax: 951298683 990683
Agustín Martín Carrión, s/n	C.Postal 29006	Localidad: Málaga	
P.C.P.I.			
D ▶ AUXILIAR DE GESTION ADMINISTRATIVA	ADMINISTRACIÓN Y GESTIÓN		

GUÍA PARA LA ORIENTACIÓN DE ALUMNAS Y ALUMNOS 2011-2012

Programas de Cualificación Profesional Inicial

<i>I.E.S. Nuestra Señora de la Victoria</i>	Código: 29005928	Teléfono: 951298502 990502	Fax: 951298508 990508
Martiricos, 11	C.Postal 29009	Localidad: Málaga	
P.C.P.I.			
D ▶ AUXILIAR DE COMERCIO Y ALMACEN		COMERCIO Y MARKETING	
<i>I.E.S. Núm. 1. Universidad Laboral</i>	Código: 29700242	Teléfono: 951298580 990580	Fax: 951298585 990585
Julio Verne, 6. Apto. de correos 9170	C.Postal 29080	Localidad: Málaga	
P.C.P.I.			
D ▶ AUXILIAR EN VIVEROS, JARDINES Y PARQUES		AGRARIA	
D ▶ AYUDANTE DE COCINA		HOSTELERIA Y TURISMO	
D ▶ SEGUNDO CURSO			
D ▶ SEGUNDO CURSO			
P.C.P.I. N.E.E.			
D ▶ AUXILIAR DE REPARACION DE CALZADO, MARROQUINERIA Y REALIZACION DE ARTICULOS DE GUARNICIONERIA		TEXTIL, CONFECCIÓN Y PIEL	
D ▶ AUXILIAR EN VIVEROS, JARDINES Y PARQUES		AGRARIA	
D ▶ AYUDANTE DE COCINA		HOSTELERIA Y TURISMO	
<i>I.E.S. Politécnico Jesús Marín</i>	Código: 29005989	Teléfono: 951297914 904914	Fax: 951297957 904957
Politécnico, 1	C.Postal 29007	Localidad: Málaga	
P.C.P.I.			
D ▶ AUXILIAR DE MANTENIMIENTO DE VEHICULOS		TRANSPORTE Y MANTENIMIENTO DE VEHÍCULOS	
<i>I.E.S. Portada Alta</i>	Código: 29700412	Teléfono: 951297929 904929	Fax: 951297935 904935
Portada Alta, s/n	C.Postal 29007	Localidad: Málaga	
P.C.P.I.			
D ▶ AUXILIAR EN OPERACIONES DE ACABADO Y PINTURA		EDIFICACIÓN Y OBRA CIVIL	
D ▶ SEGUNDO CURSO			
<i>I.E.S. Profesor Isidoro Sánchez</i>	Código: 29010365	Teléfono: 951293909 973909	Fax: 951293911 905911
Nuevo San Andrés. Complejo Guadaljaira	C.Postal 29003	Localidad: Málaga	
P.C.P.I.			
D ▶ AUXILIAR DE MANTENIMIENTO DE VEHICULOS		TRANSPORTE Y MANTENIMIENTO DE VEHÍCULOS	
D ▶ AUXILIAR DE PELUQUERIA		IMAGEN PERSONAL	
D ▶ SEGUNDO CURSO			
<i>I.E.S. Salvador Rueda</i>	Código: 29009934	Teléfono: 951298588 990588	Fax: 951298589 990589
Corregidor Antonio de Bobadilla, 13	C.Postal 29006	Localidad: Málaga	
P.C.P.I.			
D ▶ AUXILIAR DE GESTION ADMINISTRATIVA		ADMINISTRACIÓN Y GESTIÓN	
<i>I.E.S. Santa Bárbara</i>	Código: 29700333	Teléfono: 951298434 903434	Fax: 951298438 903438
de Europa, 128	C.Postal 29004	Localidad: Málaga	
P.C.P.I.			
D ▶ AUXILIAR EN OPERACIONES DE ACABADO Y PINTURA		EDIFICACIÓN Y OBRA CIVIL	

GUÍA PARA LA ORIENTACIÓN DE ALUMNAS Y ALUMNOS 2011-2012

Programas de Cualificación Profesional Inicial

I.E.S. Vicente Espinel	Código: 29005953	Teléfono: 951297910 904910	Fax: 951297913 904913
Gaona, s/n	C.Postal 29012	Localidad: Málaga	
P.C.P.I.			
D ▶ AUXILIAR DE GESTION ADMINISTRATIVA		ADMINISTRACIÓN Y GESTIÓN	
D ▶ SEGUNDO CURSO			
Manilva		Manilva	
I.E.S. Las Viñas	Código: 29700722	Teléfono: 951270714 993714	Fax: 951270715 993715
del Peñoncillo, s/n	C.Postal 29692	Localidad: Manilva	
P.C.P.I.			
D ▶ AUXILIAR DE GESTION ADMINISTRATIVA		ADMINISTRACIÓN Y GESTIÓN	
D ▶ AUXILIAR DE INSTALACIONES ELECTROTECNICAS Y DE COMUNICACIONES		ELECTRICIDAD Y ELECTRÓNICA	
D ▶ SEGUNDO CURSO			
Marbella		Marbella	
I.E.S. Guadalpín	Código: 29006830	Teléfono: 951270906 993906	Fax: 951270908 993908
Bulevar Príncipe Alfonso de Hohenlohe, s/n. C.N. 3	C.Postal 29600	Localidad: Marbella	
P.C.P.I. N.E.E.			
D ▶ AUXILIAR DE CARPINTERIA		MADERA, MUEBLE Y CORCHO	
D ▶ AUXILIAR DE TAPICERIA Y ENTELADOS		TEXTIL, CONFECCIÓN Y PIEL	
I.E.S. Río Verde	Código: 29700126	Teléfono: 951270557 993557	Fax: 951270946 993946
Notario Luis Oliver, 18	C.Postal 29600	Localidad: Marbella	
P.C.P.I.			
D ▶ AUXILIAR DE GESTION ADMINISTRATIVA		ADMINISTRACIÓN Y GESTIÓN	
D ▶ SEGUNDO CURSO			
I.E.S. Sierra Blanca	Código: 29006854	Teléfono: 952828384	Fax: 951270580
Doctor Maiz Viñals, 24	C.Postal 29600	Localidad: Marbella	
P.C.P.I.			
D ▶ AYUDANTE DE COCINA		HOSTELERIA Y TURISMO	
C.D.P.E.E. Aspandem	Código: 29602190	Teléfono: 952787650	Fax: 952787658
Edif.El Arquillo-Avda.Principe de Asturias, s/n	C.Postal 29670	Localidad: San Pedro de Alcántara	
P.C.P.I. N.E.E.			
D ▶ AUXILIAR EN VIVEROS, JARDINES Y PARQUES (E.CONCERTADA)		AGRARIA	
I.E.S. Salduba	Código: 29011540	Teléfono: 951270705 993705	Fax: 951270708 993708
Finca El Arquillo, s/n	C.Postal 29670	Localidad: San Pedro de Alcántara	
P.C.P.I.			
D ▶ AYUDANTE DE FONTANERIA Y CALEFACCION-CLIMATIZACION		INSTALACIÓN Y MANTENIMIENTO	
D ▶ SEGUNDO CURSO			
Mijas		Las Lagunas	
I.E.S. Las Lagunas	Código: 29700709	Teléfono: 951269878 992878	Fax: 951269882 992882
Camino del Albero, s/n	C.Postal 29650	Localidad: Las Lagunas	
P.C.P.I.			
D ▶ AUXILIAR DE COMERCIO Y ALMACEN		COMERCIO Y MARKETING	

GUÍA PARA LA ORIENTACIÓN DE ALUMNAS Y ALUMNOS 2011-2012

Programas de Cualificación Profesional Inicial

I.E.S. Sierra de Mijas	Código: 29700023	Teléfono: 951269860 992860	Fax: 951269856 992856
Río las Pasadas, 1	C.Postal 29649	Localidad: Mijas	
P.C.P.I.			
D ▶ AUXILIAR INFORMÁTICO		INFORMÁTICA Y COMUNICACIONES	
D ▶ SEGUNDO CURSO			
I.E.S. Torre Almenara	Código: 29004109	Teléfono: 951269986 992986	Fax: 951269987 992987
El Limonar, s/n	C.Postal 29649	Localidad: Mijas	
P.C.P.I.			
D ▶ AUXILIAR EN OPERACIONES DE ACABADO Y PINTURA		EDIFICACIÓN Y OBRA CIVIL	
D ▶ SEGUNDO CURSO			
I.E.S. Villa de Mijas	Código: 29701121	Teléfono: 951269560 992560	Fax: 951269565 992565
Huerto de los Naranjos, s/n	C.Postal 29650	Localidad: Mijas	
P.C.P.I.			
D ▶ AUXILIAR INFORMÁTICO		INFORMÁTICA Y COMUNICACIONES	
D ▶ SEGUNDO CURSO			
Nerja		Nerja	
I.E.S. El Chaparil	Código: 29007241	Teléfono: 951289628 995628	Fax: 951289634 995634
Antonio Ferrandis (Chanquete)	C.Postal 29780	Localidad: Nerja	
P.C.P.I.			
D ▶ AUXILIAR DE INSTALACIONES ELECTROTECNICAS Y DE COMUNICACIONES		ELECTRICIDAD Y ELECTRÓNICA	
D ▶ SEGUNDO CURSO			
I.E.S. Sierra Almirante	Código: 29007214	Teléfono: 951289600 995600	Fax: 951289612 995612
de Pescia, s/n	C.Postal 29780	Localidad: Nerja	
P.C.P.I.			
D ▶ AUXILIAR DE GESTION ADMINISTRATIVA		ADMINISTRACIÓN Y GESTIÓN	
Periana		Periana	
I.E.S. Alta Axarquía	Código: 29700761	Teléfono: 951289914 995914	Fax: 951289899 995899
Alta Axarquía, 1	C.Postal 29710	Localidad: Periana	
P.C.P.I.			
D ▶ AUXILIAR DE GESTION ADMINISTRATIVA		ADMINISTRACIÓN Y GESTIÓN	
D ▶ SEGUNDO CURSO			
Pizarra		Pizarra	
I.E.S. Fuente Luna	Código: 29701261	Teléfono: 952483986	Fax:
Ronda El Olivar, s/n	C.Postal 29560	Localidad: Pizarra	
P.C.P.I.			
D ▶ AUXILIAR EN VIVEROS, JARDINES Y PARQUES		AGRARIA	
D ▶ SEGUNDO CURSO			

Torrox		Torrox	
I.E.S. Jorge Guillén	Código: 29009958	Teléfono: 951289513 995513	Fax: 951289519 995519
Isaac Albéniz, s/n	C.Postal 29770	Localidad: Torrox	
P.C.P.I.			
D ▶ AUXILIAR INFORMÁTICO	INFORMÁTICA Y COMUNICACIONES		
D ▶ SEGUNDO CURSO			
Vélez-Málaga		Torre del Mar	
I.E.S. María Zambrano	Código: 29011552	Teléfono: 951289559 995559	Fax: 951289573 995573
Cipriano Maldonado Jiménez, s/n	C.Postal 29740	Localidad: Torre del Mar	
P.C.P.I.			
D ▶ AUXILIAR DE PELUQUERIA	IMAGEN PERSONAL		
D ▶ AUXILIAR DE SERVICIOS EN RESTAURACION	HOSTELERIA Y TURISMO		
D ▶ SEGUNDO CURSO			
I.E.S. Almenara	Código: 29700424	Teléfono: 951289999 995999	Fax: 951289995 995995
Francisco Labao Gámez, 1	C.Postal 29700	Localidad: Vélez-Málaga	
P.C.P.I.			
D ▶ AUXILIAR INFORMÁTICO	INFORMÁTICA Y COMUNICACIONES		
I.E.S. Juan de la Cierva	Código: 29008681	Teléfono: 951289959 995959	Fax: 951289958 995958
Doctor Fernando Vivar, 2	C.Postal 29700	Localidad: Vélez-Málaga	
P.C.P.I.			
D ▶ AUXILIAR DE GESTION ADMINISTRATIVA	ADMINISTRACIÓN Y GESTIÓN		
D ▶ AUXILIAR DE MANTENIMIENTO DE VEHICULOS	TRANSPORTE Y MANTENIMIENTO DE VEHÍCULOS		
D ▶ SEGUNDO CURSO			
I.E.S. Reyes Católicos	Código: 29008671	Teléfono: 951289948 995948	Fax: 951289949 995949
Vivar Téllez, s/n	C.Postal 29700	Localidad: Vélez-Málaga	
P.C.P.I.			
D ▶ AUXILIAR DE PELUQUERIA	IMAGEN PERSONAL		
I.E.S. Salvador Rueda	Código: 29701295	Teléfono: 951289500 995500	Fax: 951289506 995506
Bda. de la Encarnación, s/n	C.Postal 29700	Localidad: Vélez-Málaga	
P.C.P.I. N.E.E.			
D ▶ AUXILIAR EN VIVEROS, JARDINES Y PARQUES	AGRARIA		

P.C.P.I.

SEGUNDO CURSO (E.CONCERTADA)

D C.D.P. San Estanislao de Kostka

Juan Sebastián Elcano, 185

952290250 29017 Málaga

P.C.P.I.

SEGUNDO CURSO

D	I.E.S. Gerald Brenan	Isaac Peral, s/n	951298313	29130	Alhaurín de la Torre
D	I.E.S. Antonio Gala	Giner de los Ríos, s/n	951269928	29120	Alhaurín el Grande
D	I.E.S. Valle del Sol	Pablo Ruiz Picasso, s/n	951268524	29500	Álora
D	I.E.S. Serranía	Severo Ochoa, s/n	951269676	29567	Alozaina
D	I.E.S. Los Colegiales	de los Colegiales, s/n	952712500	29200	Antequera
D	I.E.S. Pedro Espinosa	Carrera, 12	952712963	29200	Antequera
D	I.E.S. Pintor José María Fernández	de Málaga, 8	952712991	29200	Antequera
D	I.E.S. José Navarro y Alba	Pablo Picasso, s/n	952712581	29300	Archidona
D	I.E.S. Al-Baytar	Erasa, s/n. Urb. Béjar	951293825	29639	Arroyo de la Miel
D	I.E.S. Camilo José Cela	Familia de Pascual Duarte, 4	952712690	29320	Campillos
D	I.E.S. Jarifa	Abencerraje, 7	951269581	29570	Cártama
D	I.E.S. Valle del Azahar	Pitágoras, 2	951269502	29580	Cártama
D	I.E.S. Licinio de la Fuente	Urbano Pineda, s/n	951268500	29100	Coín
D	I.E.S. Mar de Alborán	Fuente de María Gil, 30	951270969	29680	Estepona
D	I.E.S. Monterroso	Santo Tomás de Aquino, s/n	951270583	29680	Estepona
D	I.E.S. Los Boliches	Frascuelo, s/n	951269910	29640	Fuengirola
D	I.E.S. Campanillas	Bda. Campanillas	951298460	29590	Campanillas
D	I.E.S. Torre del Prado	Cristobalina Fernández, 8	951298610	29590	Campanillas
D	I.E.S. Jacaranda	Gaspar Sanz, 1. Urb. Platero	951293816	29140	Churriana
D	I.E.S. Carlinda	Hipócrates, s/n	951298471	29010	Málaga
D	I.E.S. El Palo	Camino Viejo de Vélez, s/n	952295644	29018	Málaga
D	I.E.S. Huelin	Tomás Echeverría, 2	951298494	29002	Málaga
D	I.E.S. José María Torrijos	Vistafranca, s/n	951297950	29003	Málaga
D	I.E.S. La Rosaleda	Luis Buñuel, 8	951298410	29011	Málaga
D	I.E.S. Manuel Alcántara	Peso de la Harina, 12	952278459	29007	Málaga
D	I.E.S. Mare Nostrum	Villanueva de Algaidas, 9	951298448	29004	Málaga
D	I.E.S. Martín Aldehuela	Llobregat, s/n. Ciudad Jardín	951297964	29014	Málaga
D	I.E.S. Núm. 1. Universidad Laboral	Julio Verne, 6. Apto. de correos 9170	951298580	29080	Málaga
D	I.E.S. Núm. 1. Universidad Laboral	Julio Verne, 6. Apto. de correos 9170	951298580	29080	Málaga
D	I.E.S. Portada Alta	Portada Alta, s/n	951297929	29007	Málaga
D	I.E.S. Profesor Isidoro Sánchez	Nuevo San Andrés. Complejo Guadaljair	951293909	29003	Málaga
D	I.E.S. Vicente Espinel	Gaona, s/n	951297910	29012	Málaga
D	I.E.S. Las Viñas	del Peñoncillo, s/n	951270714	29692	Manilva
D	I.E.S. Río Verde	Notario Luis Oliver, 18	951270557	29600	Marbella
D	I.E.S. Salduba	Finca El Arquillo, s/n	951270705	29670	San Pedro de Alcántar
D	I.E.S. Sierra de Mijas	Río las Pasadas, 1	951269860	29649	Mijas
D	I.E.S. Torre Almenara	El Limonar, s/n	951269986	29649	Mijas
D	I.E.S. Villa de Mijas	Huerto de los Naranjos, s/n	951269560	29650	Mijas
D	I.E.S. El Chaparil	Antonio Ferrandis (Chanquete)	951289628	29780	Nerja
D	I.E.S. Alta Axarquía	Alta Axarquía, 1	951289914	29710	Periana
D	I.E.S. Fuente Luna	Ronda El Olivar, s/n	952483986	29560	Pizarra
D	I.E.S. Bezmiliana	Gran Sol, s/n	951293832	29730	Rincón de la Victoria
D	I.E.S. Dr. Rodríguez Delgado	Dolores Ibarruri, 2	952169900	29400	Ronda
D	I.E.S. Martín Rivero	Fernando de los Ríos, 1	952169907	29400	Ronda
D	I.E.S. Los Manantiales	Periodista Federico Alba, 21	952387159	29620	Torremolinos
D	I.E.S. Playamar	Alta Benyamina	951293898	29620	Torremolinos
D	S.E.S.O. Centro de Menores Infractores	Avda. Molliere, 31 bajo	951298743	29004	Torremolinos
D	I.E.S. Jorge Guillén	Isaac Albéniz, s/n	951289513	29770	Torrox
D	I.E.S. María Zambrano	Cipriano Maldonado Jiménez, s/n	951289559	29740	Torre del Mar
D	I.E.S. Juan de la Cierva	Doctor Fernando Vivar, 2	951289959	29700	Vélez-Málaga

ACTIVIDADES FÍSICAS Y DEPORTIVAS

Familias y Ciclos Formativos

ACTIVIDADES FÍSICAS Y DEPORTIVAS

C.F.G.M.	COND.DE ACT.FIS.DEPORT.EN EL MEDIO NATUR.				
D I.E.S. Arroyo de la Miel	Inmaculada Concepción, s/n	951297980	29631	Arroyo de la Miel	
D I.E.S. Fernando de los Ríos	Ntra. Sra. de las Candelas, 15	951298439	29004	Málaga	
D I.E.S. Sierra de Mijas	Río las Pasadas, 1	951269860	29649	Mijas	
D I.E.S. Reyes Católicos	Vivar Téllez, s/n	951289948	29700	Vélez-Málaga	

C.F.G.S.	ANIMACION DE ACTIV. FISICAS Y DEPORTIVAS				
D I.E.S. Arroyo de la Miel	Inmaculada Concepción, s/n	951297980	29631	Arroyo de la Miel	
D I.E.S. Fernando de los Ríos	Ntra. Sra. de las Candelas, 15	951298439	29004	Málaga	
D I.E.S. La Rosaleda	Luis Buñuel, 8	951298410	29011	Málaga	
D I.E.S. Sierra de Mijas	Río las Pasadas, 1	951269860	29649	Mijas	

ACTIVIDADES MARÍTIMO-PESQUERAS

C.F.G.M.	BUCEO A MEDIA PROFUNDIDAD				
D C.D.P. Instituto Andaluz de Buceo Profesional	Benamaina. Las Ventas, Locales 21-23	952562365	29630	Benalmádena	

ADMINISTRACIÓN Y GESTIÓN

C.F.G.M.

GESTION ADMINISTRATIVA

D	C.D.P. El Pinar	Camino de la Acequia, s/n	952413731	29130	Alhaurín de la Torre
D	I.E.S. Gerald Brenan	Isaac Peral, s/n	951298313	29130	Alhaurín de la Torre
D	I.E.S. Antonio Gala	Giner de los Ríos, s/n	951269928	29120	Alhaurín el Grande
D	I.E.S. Pintor José María Fernández	de Málaga, 8	952712991	29200	Antequera
D	I.E.S. José Navarro y Alba	Pablo Picasso, s/n	952712581	29300	Archidona
D	I.E.S. Cerro del Viento	del Cerro del Viento, 11	951298727	29630	Arroyo de la Miel
D	I.E.S. Licinio de la Fuente	Urbano Pineda, s/n	951268500	29100	Coín
D	I.E.S. Mar de Alborán	Fuente de María Gil, 30	951270969	29680	Estepona
D	I.E.S. Los Boliches	Frascuero, s/n	951269910	29640	Fuengirola
D	C.D.P. Centro de Estudios Óptima	Diego de Vergara, 13	952615344	29009	Málaga
D	C.D.P. Escuelas del Ave María	Sor Teresa Prat, 51	952351322	29003	Málaga
D	C.D.P. Escuelas Profesionales de la Sagrada Familia	Banda del Mar, 3	952290500	29018	Málaga
D	C.D.P. Keops-Kefren I	Alcalde José María Corona, 2 y 4	952344200	29004	Málaga
D	C.D.P. La Asunción	Manuel del Palacio, 15	952290150	29017	Málaga
D	C.D.P. San Bartolomé	Eduardo Domínguez Ávila, 19	952251541	29014	Málaga
D	C.D.P. San José	Virgen de las Flores, 23	952305100	29007	Málaga
D	C.D.P. Santa Madre Sacramento	Sta. María Micaela, 11	952263849	29013	Málaga
D	C.D.P. Santa María de los Ángeles	Pío XII, 2	952308148	29007	Málaga
D	C.D.P. Santísima Trinidad	Carril del Ciprés, 15	952307196	29010	Málaga
D	C.D.P. Virgen Inmaculada-Santa María de la Victoria	Doctor Lazárraga, 14	952271600	29010	Málaga
D	I.E.S. Jardines de Puerta Oscura	Mirazucena, s/n. Miraflores de los Ángeles	951297939	29011	Málaga
D	I.E.S. Mare Nostrum	Villanueva de Algaidas, 9	951298448	29004	Málaga
D	I.E.S. Martín Aldehuela	Llobregat, s/n. Ciudad Jardín	951297964	29014	Málaga
D	I.E.S. Núm. 1. Universidad Laboral	Julio Verne, 6. Apto. de correos 9170	951298580	29080	Málaga
D	I.E.S. Politécnico Jesús Marín	Politécnico, 1	951297914	29007	Málaga
Z	I.E.S. Politécnico Jesús Marín	Politécnico, 1	951297914	29007	Málaga
D	I.E.S. Profesor Isidoro Sánchez	Nuevo San Andrés. Complejo Guadaljair	951293909	29003	Málaga
D	I.E.S. Puerto de la Torre	Cristo de los Milagros, 25	951297923	29190	Málaga
D	I.E.S. Las Viñas	del Peñoncillo, s/n	951270714	29692	Manilva
Z	I.E.S. Río Verde	Notario Luis Oliver, 18	951270557	29600	Marbella
D	I.E.S. Río Verde	Notario Luis Oliver, 18	951270557	29600	Marbella
D	I.E.S. Guadaiza	Juan Illesca, s/n. Urb. Fuente Nueva	951270716	29670	San Pedro de Alcántar
D	I.E.S. Sierra Almijara	de Pescia, s/n	951289600	29780	Nerja
D	I.E.S. Alta Axarquía	Alta Axarquía, 1	951289914	29710	Periana
D	I.E.S. Bezmiliana	Gran Sol, s/n	951293832	29730	Rincón de la Victoria
D	I.E.S. Martín Rivero	Fernando de los Ríos, 1	952169907	29400	Ronda
D	C.D.P. Ceprem	Carlota Alessandri, 232	952387303	29620	Torremolinos
D	I.E.S. Juan de la Cierva	Doctor Fernando Vivar, 2	951289959	29700	Vélez-Málaga

C.F.G.M.

GESTION ADMINISTRATIVA (A DISTANCIA)

D	C.D.P. Centro de Estudios Óptima	Diego de Vergara, 13	952615344	29009	Málaga
D	C.D.P. Keops-Kefren I	Alcalde José María Corona, 2 y 4	952344200	29004	Málaga

C.F.G.S. ADMINISTRACION Y FINANZAS

D	I.E.S. Antonio Gala	Giner de los Ríos, s/n	951269928	29120	Alhaurín el Grande
D	I.E.S. Pintor José María Fernández	de Málaga, 8	952712991	29200	Antequera
D	I.E.S. Cerro del Viento	del Cerro del Viento, 11	951298727	29630	Arroyo de la Miel
D	I.E.S. Licinio de la Fuente	Urbano Pineda, s/n	951268500	29100	Coín
D	I.E.S. Mar de Alborán	Fuente de María Gil, 30	951270969	29680	Estepona
D	I.E.S. Los Boliches	Frascuelo, s/n	951269910	29640	Fuengirola
D	C.D.P. Cenec-Málaga	Hernán Ruiz, 6	952216701	29008	Málaga
D	C.D.P. Centro de Estudios Óptima	Diego de Vergara, 13	952615344	29009	Málaga
D	C.D.P. Escuelas del Ave María	Sor Teresa Prat, 51	952351322	29003	Málaga
D	C.D.P. Escuelas Profesionales de la Sagrada Familia	Banda del Mar, 3	952290500	29018	Málaga
D	C.D.P. San Bartolomé	Eduardo Domínguez Ávila, 19	952251541	29014	Málaga
D	C.D.P. San José	Virgen de las Flores, 23	952305100	29007	Málaga
D	C.D.P. Santa María de los Ángeles	Pío XII, 2	952308148	29007	Málaga
D	I.E.S. Jardines de Puerta Oscura	Mirazucena, s/n. Miraflores de los Ángeles	951297939	29011	Málaga
D	I.E.S. Mare Nostrum	Villanueva de Algaidas, 9	951298448	29004	Málaga
D	I.E.S. Martín Aldehuela	Llobregat, s/n. Ciudad Jardín	951297964	29014	Málaga
D	I.E.S. Mayorazgo	Las Espuelas, 12	951298672	29016	Málaga
D	I.E.S. Miguel Romero Esteo	Agustín Martín Carrión, s/n	951298668	29006	Málaga
D	I.E.S. Núm. 1. Universidad Laboral	Julio Verne, 6. Apto. de correos 9170	951298580	29080	Málaga
D	I.E.S. Politécnico Jesús Marín	Politécnico, 1	951297914	29007	Málaga
Z	I.E.S. Politécnico Jesús Marín	Politécnico, 1	951297914	29007	Málaga
D	I.E.S. Puerto de la Torre	Cristo de los Milagros, 25	951297923	29190	Málaga
D	I.E.S. Río Verde	Notario Luis Oliver, 18	951270557	29600	Marbella
D	I.E.S. Guadaiza	Juan Illesca, s/n. Urb. Fuente Nueva	951270716	29670	San Pedro de Alcántar
D	I.E.S. Bezmiliana	Gran Sol, s/n	951293832	29730	Rincón de la Victoria
D	I.E.S. Martín Rivero	Fernando de los Ríos, 1	952169907	29400	Ronda
D	C.D.P. Ceprem	Carlota Alessandri, 232	952387303	29620	Torremolinos
D	I.E.S. Juan de la Cierva	Doctor Fernando Vivar, 2	951289959	29700	Vélez-Málaga

C.F.G.S. ADMINISTRACION Y FINANZAS (A DISTANCIA)

D	C.D.P. Centro de Estudios Óptima	Diego de Vergara, 13	952615344	29009	Málaga
D	C.D.P. Santa María de los Ángeles	Pío XII, 2	952308148	29007	Málaga

C.F.G.S. SECRETARIADO

D	C.D.P. Cenec-Málaga	Hernán Ruiz, 6	952216701	29008	Málaga
D	C.D.P. Centro de Estudios Óptima	Diego de Vergara, 13	952615344	29009	Málaga
D	C.D.P. Keops-Kefren II	Beatas, 20	952221017	29008	Málaga
D	I.E.S. La Rosaleda	Luis Buñuel, 8	951298410	29011	Málaga
D	I.E.S. Mayorazgo	Las Espuelas, 12	951298672	29016	Málaga
D	C.D.P. Cesur Sabinillas	Cádiz-Málaga, Km. 145 Colonia I de Sabi	952891818	29691	San Luis de Sabinillas
D	I.E.S. Río Verde	Notario Luis Oliver, 18	951270557	29600	Marbella
D	C.D.P. Ceprem	Carlota Alessandri, 232	952387303	29620	Torremolinos

C.F.G.S. SECRETARIADO (A DISTANCIA)

D	C.D.P. Centro de Estudios Óptima	Diego de Vergara, 13	952615344	29009	Málaga
D	C.D.P. Keops-Kefren II	Beatas, 20	952221017	29008	Málaga

P.C.P.I.

AUXILIAR DE GESTION ADMINISTRATIVA

D	I.E.S. Huerta Alta	Las Malagueñas, s/n. Urb. Huerta Alta	951298685	29130	Alhaurín de la Torre
D	I.E.S. Pintor José María Fernández	de Málaga, 8	952712991	29200	Antequera
D	I.E.S. Cerro del Viento	del Cerro del Viento, 11	951298727	29630	Arroyo de la Miel
D	I.E.S. Valle del Azahar	Pitágoras,2	951269502	29580	Cártama
D	I.E.S. Licinio de la Fuente	Urbano Pineda, s/n	951268500	29100	Coín
D	I.E.S. Mar de Alborán	Fuente de María Gil, 30	951270969	29680	Estepona
D	I.E.S. Los Boliches	Frascuelo, s/n	951269910	29640	Fuengirola
D	I.E.S. Jardines de Puerta Oscura	Mirazucena, s/n. Miraflores de los Ángele	951297939	29011	Málaga
D	I.E.S. Manuel Alcántara	Peso de la Harina, 12	952278459	29007	Málaga
D	I.E.S. Mare Nostrum	Villanueva de Algaidas, 9	951298448	29004	Málaga
D	I.E.S. Martín Aldehuela	Llobregat, s/n. Ciudad Jardín	951297964	29014	Málaga
D	I.E.S. Miguel Romero Esteo	Agustín Martín Carrión, s/n	951298668	29006	Málaga
D	I.E.S. Salvador Rueda	Corregidor Antonio de Bobadilla, 13	951298588	29006	Málaga
D	I.E.S. Vicente Espinel	Gaona, s/n	951297910	29012	Málaga
D	I.E.S. Las Viñas	del Peñoncillo, s/n	951270714	29692	Manilva
D	I.E.S. Río Verde	Notario Luis Oliver,18	951270557	29600	Marbella
D	I.E.S. Sierra Almijara	de Pescia, s/n	951289600	29780	Nerja
D	I.E.S. Alta Axarquía	Alta Axarquía, 1	951289914	29710	Periana
D	I.E.S. Ben Al Jatib	Sorolla, 38	951293501	29720	La Cala del Moral
D	I.E.S. Bezmiliana	Gran Sol, s/n	951293832	29730	Rincón de la Victoria
D	I.E.S. Dr. Rodríguez Delgado	Dolores Ibarruri, 2	952169900	29400	Ronda
D	I.E.S. Juan de la Cierva	Doctor Fernando Vivar, 2	951289959	29700	Vélez-Málaga

P.C.P.I.

AUXILIAR DE GESTION ADMINISTRATIVA (E.CONCERTADA)

D	C.D.P. Escuelas Profesionales de la Sagrada Familia	Banda del Mar, 3	952290500	29018	Málaga
D	C.D.P. San José	Virgen de las Flores, 23	952305100	29007	Málaga
D	C.D.P. Santa Madre Sacramento	Sta. María Micaela, 11	952263849	29013	Málaga
D	C.D.P. Santísima Trinidad	Carril del Ciprés, 15	952307196	29010	Málaga
D	C.D.P. Virgen Inmaculada-Santa María de la Victoria	Doctor Lazárraga, 14	952271600	29010	Málaga

AGRARIA

C.F.G.M.

JARDINERIA

D	I.E.S. Núm. 1. Universidad Laboral	Julio Verne, 6. Apto. de correos 9170	951298580	29080	Málaga
D	I.E.S. Salduba	Finca El Arquillo, s/n	951270705	29670	San Pedro de Alcántar

C.F.G.M.

PRODUCCIÓN AGROPECUARIA

D	I.E.S. Camilo José Cela	Familia de Pascual Duarte, 4	952712690	29320	Campillos
---	-------------------------	------------------------------	-----------	-------	-----------

C.F.G.M.

TRABAJOS FOREST.Y DE CONSERV.DEL MED.NAT.

D	I.E.S. Andrés Pérez Serrano	de la Estación, s/n	952159500	29380	Cortes de la Frontera
---	-----------------------------	---------------------	-----------	-------	-----------------------

C.F.G.S.

GESTION Y ORG.DE RECURSOS NAT.Y PAISAJ.

D	I.E.S. Núm. 1. Universidad Laboral	Julio Verne, 6. Apto. de correos 9170	951298580	29080	Málaga
---	------------------------------------	---------------------------------------	-----------	-------	--------

P.C.P.I.

AUXILIAR DE AGRICULTURA Y TRANSFORMACION AGROALIMENTARIA (E.CONCER)

D	C.D.P. Sagrado Corazón de Jesús	de Campillos, s/n. Apto. de Correos 25	952841964	29200	Antequera
---	---------------------------------	--	-----------	-------	-----------

P.C.P.I.

AUXILIAR EN VIVEROS, JARDINES Y PARQUES

D	I.E.S. Antonio Gala	Giner de los Ríos, s/n	951269928	29120	Alhaurín el Grande
D	I.E.S. Camilo José Cela	Familia de Pascual Duarte, 4	952712690	29320	Campillos
D	I.E.S. Torre del Prado	Cristobalina Fernández, 8	951298610	29590	Campanillas
D	I.E.S. Guadalmedina	La Palmilla, 22	951298482	29011	Málaga
D	I.E.S. Núm. 1. Universidad Laboral	Julio Verne, 6. Apto. de correos 9170	951298580	29080	Málaga
D	I.E.S. Fuente Luna	Ronda El Olivar, s/n	952483986	29560	Pizarra
D	I.E.S. Martín Rivero	Fernando de los Ríos, 1	952169907	29400	Ronda
D	S.E.S.O. Centro de Menores Infractores	Avda. Molliere, 31 bajo	951298743	29004	Torremolinos

AGRARIA

Familias y Ciclos Formativos

P.C.P.I. AUXILIAR EN VIVEROS, JARDINES Y PARQUES (E.CONCERTADA)

D	C.D.P. Cardenal Herrera Oria	Toquero, 20	952251041	29013	Málaga
D	C.D.P. Santa Madre Sacramento	Sta. María Micaela, 11	952263849	29013	Málaga
D	C.D.P. Santa Rosa de Lima	Argentea, 3	952307000	29010	Málaga

P.C.P.I. N.E.E. AUXILIAR EN VIVEROS, JARDINES Y PARQUES

D	I.E.S. La Rosaleda	Luis Buñuel, 8	951298410	29011	Málaga
D	I.E.S. Núm. 1. Universidad Laboral	Julio Verne, 6. Apto. de correos 9170	951298580	29080	Málaga
D	I.E.S. Salvador Rueda	Bda. de la Encarnación, s/n	951289500	29700	Vélez-Málaga

P.C.P.I. N.E.E. AUXILIAR EN VIVEROS, JARDINES Y PARQUES (E.CONCERTADA)

D	C.D.P.E.E. Aspandem	Edif.El Arquillo-Avda.Principe de Asturias	952787650	29670	San Pedro de Alcántar
---	---------------------	--	-----------	-------	-----------------------

ARTES GRÁFICAS

C.F.G.M. IMPRESION EN ARTES GRAFICAS

D	I.E.S. La Rosaleda	Luis Buñuel, 8	951298410	29011	Málaga
---	--------------------	----------------	-----------	-------	--------

C.F.G.M. PREIMPRESION EN ARTES GRAFICAS

D	I.E.S. La Rosaleda	Luis Buñuel, 8	951298410	29011	Málaga
---	--------------------	----------------	-----------	-------	--------

COMERCIO Y MARKETING

C.F.G.M. COMERCIO

D	C.D.P. El Pinar	Camino de la Acequia, s/n	952413731	29130	Alhaurín de la Torre
D	I.E.S. Valle del Sol	Pablo Ruiz Picasso, s/n	951268524	29500	Álora
D	C.D.P. San Francisco Javier - La Salle Virlecha	de Córdoba, s/n	952706094	29200	Antequera
D	I.E.S. Arroyo de la Miel	Inmaculada Concepción, s/n	951297980	29631	Arroyo de la Miel
D	I.E.S. Valle del Azahar	Pitágoras,2	951269502	29580	Cártama
D	I.E.S. Los Boliches	Frasculo, s/n	951269910	29640	Fuengirola
D	C.D.P. Escuelas Profesionales de la Sagrada Familia	Banda del Mar, 3	952290500	29018	Málaga
D	C.D.P. La Asunción	Manuel del Palacio, 15	952290150	29017	Málaga
D	C.D.P. Santa María de los Ángeles	Pío XII, 2	952308148	29007	Málaga
D	C.D.P. Virgen Inmaculada-Santa María de la Victoria	Doctor Lazárraga, 14	952271600	29010	Málaga
D	I.E.S. La Rosaleda	Luis Buñuel, 8	951298410	29011	Málaga
D	I.E.S. Miguel Romero Esteo	Agustín Martín Carrión, s/n	951298668	29006	Málaga
D	I.E.S. Salvador Rueda	Corregidor Antonio de Bobadilla, 13	951298588	29006	Málaga
D	I.E.S. Guadalpín	Bulevar Príncipe Alfonso de Hohenlohe,	951270906	29600	Marbella
D	I.E.S. María Zambrano	Cipriano Maldonado Jiménez, s/n	951289559	29740	Torre del Mar

C.F.G.M. COMERCIO (CFBI)

D	I.E.S. Dr. Rodríguez Delgado	Dolores Ibarruri, 2	952169900	29400	Ronda
---	------------------------------	---------------------	-----------	-------	-------

C.F.G.S. COMERCIO INTERNACIONAL

D	I.E.S. Miguel Romero Esteo	Agustín Martín Carrión, s/n	951298668	29006	Málaga
---	----------------------------	-----------------------------	-----------	-------	--------

C.F.G.S. GESTION COMERCIAL Y MARKETING

D	C.D.P. San Francisco Javier - La Salle Virlecha	de Córdoba, s/n	952706094	29200	Antequera
D	C.D.P. Formatik Center	Blanco Coris, 1	952610554	29007	Málaga
Z	I.E.S. Miguel Romero Esteo	Agustín Martín Carrión, s/n	951298668	29006	Málaga
D	I.E.S. Miguel Romero Esteo	Agustín Martín Carrión, s/n	951298668	29006	Málaga

P.C.P.I. AUXILIAR DE COMERCIO Y ALMACEN

D	I.E.S. Mediterráneo	Melilla, 20	951270728	29680	Estepona
D	I.E.S. Las Salinas	Domingo Ortega, s/n	951269890	29640	Fuengirola
D	I.E.S. Nuestra Señora de la Victoria	Martiricos, 11	951298502	29009	Málaga
D	I.E.S. Las Lagunas	Camino del Albero, s/n	951269878	29650	Las Lagunas

EDIFICACIÓN Y OBRA CIVIL

C.F.G.M. ACABADOS EN CONSTRUCCION

D	I.E.S. La Rosaleda	Luis Buñuel, 8	951298410	29011	Málaga
---	--------------------	----------------	-----------	-------	--------

C.F.G.S. DES.DE PR.URB.Y OPERACIONES TOPOGRAFICAS

D	I.E.S. La Rosaleda	Luis Buñuel, 8	951298410	29011	Málaga
---	--------------------	----------------	-----------	-------	--------

EDIFICACIÓN Y OBRA CIVIL

Familias y Ciclos Formativos

C.F.G.S. DESARROLLO Y APLIC. DE PROY. DE CONSTR.

D	C.D.P. San Francisco Javier - La Salle Virlecha	de Córdoba, s/n	952706094	29200	Antequera
D	C.D.P. Escuelas del Ave María	Sor Teresa Prat, 51	952351322	29003	Málaga
D	C.D.P. San José	Virgen de las Flores, 23	952305100	29007	Málaga
D	I.E.S. Politécnico Jesús Marín	Politécnico, 1	951297914	29007	Málaga
D	C.D.P. Cesur Sabinillas	Cádiz-Málaga, Km. 145 Colonia I de Sabi	952891818	29691	San Luis de Sabinillas
D	I.E.S. Martín Rivero	Fernando de los Ríos, 1	952169907	29400	Ronda
D	I.E.S. Miraya del Mar	Jardines del Rocío	951289990	29740	Torre del Mar

C.F.G.S. REALIZACION Y PLANES DE OBRA

D	I.E.S. Guadalpín	Bulevar Príncipe Alfonso de Hohenlohe,	951270906	29600	Marbella
---	------------------	--	-----------	-------	----------

P.C.P.I. AUXILIAR EN OPERACIONES DE ACABADO Y PINTURA

D	I.E.S. Campanillas	Bda. Campanillas	951298460	29590	Campanillas
D	I.E.S. Carlinda	Hipócrates, s/n	951298471	29010	Málaga
D	I.E.S. José María Torrijos	Vistafranca, s/n	951297950	29003	Málaga
D	I.E.S. Portada Alta	Portada Alta, s/n	951297929	29007	Málaga
D	I.E.S. Santa Bárbara	de Europa, 128	951298434	29004	Málaga
D	I.E.S. Torre Almenara	El Limonar, s/n	951269986	29649	Mijas
D	S.E.S.O. Centro de Menores Infractores	Avda. Molliere, 31 bajo	951298743	29004	Torremolinos

ELECTRICIDAD Y ELECTRÓNICA

C.F.G.M. EQUIPOS ELECTRONICOS DE CONSUMO

D	I.E.S. Valle del Sol	Pablo Ruiz Picasso, s/n	951268524	29500	Álora
D	I.E.S. Mar de Alborán	Fuente de María Gil, 30	951270969	29680	Estepona
D	I.E.S. Santiago Ramón y Cajal	Doctor García Verdugo, 1	951269821	29640	Fuengirola
D	I.E.S. Campanillas	Bda. Campanillas	951298460	29590	Campanillas
D	C.D.P. Escuelas del Ave María	Sor Teresa Prat, 51	952351322	29003	Málaga
D	I.E.S. La Rosaleda	Luis Buñuel, 8	951298410	29011	Málaga
D	I.E.S. Mare Nostrum	Villanueva de Algaidas, 9	951298448	29004	Málaga
D	I.E.S. Martín Aldehuela	Llobregat, s/n. Ciudad Jardín	951297964	29014	Málaga
D	I.E.S. Politécnico Jesús Marín	Politécnico, 1	951297914	29007	Málaga
D	I.E.S. Bezmiliana	Gran Sol, s/n	951293832	29730	Rincón de la Victoria

C.F.G.M. INSTALACIONES ELÉCTRICAS Y AUTOMÁTICAS (L.O.E.)

D	I.E.S. Antonio Gala	Giner de los Ríos, s/n	951269928	29120	Alhaurín el Grande
D	C.D.P. San Francisco Javier - La Salle Virlecha	de Córdoba, s/n	952706094	29200	Antequera
D	I.E.S. Los Colegiales	de los Colegiales, s/n	952712500	29200	Antequera
D	I.E.S. José Navarro y Alba	Pablo Picasso, s/n	952712581	29300	Archidona
D	I.E.S. Santiago Ramón y Cajal	Doctor García Verdugo, 1	951269821	29640	Fuengirola
D	C.D.P. Escuelas del Ave María	Sor Teresa Prat, 51	952351322	29003	Málaga
D	C.D.P. Escuelas Profesionales de la Sagrada Familia	Banda del Mar, 3	952290500	29018	Málaga
D	C.D.P. San Bartolomé	Eduardo Domínguez Ávila, 19	952251541	29014	Málaga
D	C.D.P. San José	Virgen de las Flores, 23	952305100	29007	Málaga
D	I.E.S. La Rosaleda	Luis Buñuel, 8	951298410	29011	Málaga
Y	I.E.S. Politécnico Jesús Marín	Politécnico, 1	951297914	29007	Málaga
D	I.E.S. Politécnico Jesús Marín	Politécnico, 1	951297914	29007	Málaga
D	I.E.S. Las Viñas	del Peñoncillo, s/n	951270714	29692	Manilva
D	I.E.S. Martín Rivero	Fernando de los Ríos, 1	952169907	29400	Ronda
D	I.E.S. Juan de la Cierva	Doctor Fernando Vivar, 2	951289959	29700	Vélez-Málaga

C.F.G.S. DESARROLLO DE PRODUCTOS ELECTRONICOS

D	C.D.P. San Bartolomé	Eduardo Domínguez Ávila, 19	952251541	29014	Málaga
D	C.D.P. San José	Virgen de las Flores, 23	952305100	29007	Málaga
D	I.E.S. Politécnico Jesús Marín	Politécnico, 1	951297914	29007	Málaga

ELECTRICIDAD Y ELECTRÓNICA

Familias y Ciclos Formativos

C.F.G.S. INSTALACIONES ELECTROTECNICAS

D	I.E.S. Al-Baytar	Erasa, s/n. Urb. Béjar	951293825	29639	Arroyo de la Miel
D	I.E.S. Politécnico Jesús Marín	Politécnico, 1	951297914	29007	Málaga
D	I.E.S. Juan de la Cierva	Doctor Fernando Vivar, 2	951289959	29700	Vélez-Málaga

C.F.G.S. SISTEMAS DE TELECOM. E INFORMATICOS

D	I.E.S. La Rosaleda	Luis Buñuel, 8	951298410	29011	Málaga
D	I.E.S. Mare Nostrum	Villanueva de Algaidas, 9	951298448	29004	Málaga
D	I.E.S. Martín Aldehuela	Llobregat, s/n. Ciudad Jardín	951297964	29014	Málaga

P.C.P.I. AUXILIAR DE INSTALACIONES ELECTROTECNICAS Y DE COMUNICACIONES

D	I.E.S. Valle del Sol	Pablo Ruiz Picasso, s/n	951268524	29500	Álora
D	I.E.S. Los Colegiales	de los Colegiales, s/n	952712500	29200	Antequera
D	I.E.S. Al-Baytar	Erasa, s/n. Urb. Béjar	951293825	29639	Arroyo de la Miel
D	I.E.S. Mare Nostrum	Villanueva de Algaidas, 9	951298448	29004	Málaga
D	I.E.S. Martín Aldehuela	Llobregat, s/n. Ciudad Jardín	951297964	29014	Málaga
D	I.E.S. Las Viñas	del Peñoncillo, s/n	951270714	29692	Manilva
D	I.E.S. El Chaparil	Antonio Ferrandis (Chanquete)	951289628	29780	Nerja
D	I.E.S. Bezmiliana	Gran Sol, s/n	951293832	29730	Rincón de la Victoria
D	I.E.S. Martín Rivero	Fernando de los Ríos, 1	952169907	29400	Ronda

P.C.P.I. AUXILIAR DE INSTALACIONES ELECTROTECNICAS Y DE COMUNICACIONES (E.CON)

D	C.D.P. Escuelas del Ave María	Sor Teresa Prat, 51	952351322	29003	Málaga
D	C.D.P. San Bartolomé	Eduardo Domínguez Ávila, 19	952251541	29014	Málaga
D	C.D.P. San José	Virgen de las Flores, 23	952305100	29007	Málaga

FABRICACIÓN MECÁNICA

C.F.G.M. MECANIZADO (L.O.E.)

D	I.E.S. La Rosaleda	Luis Buñuel, 8	951298410	29011	Málaga
---	--------------------	----------------	-----------	-------	--------

C.F.G.M. SOLDADURA Y CALDERERÍA (L.O.E.)

D	I.E.S. La Rosaleda	Luis Buñuel, 8	951298410	29011	Málaga
---	--------------------	----------------	-----------	-------	--------

C.F.G.S. OPTICA DE ANTEOJERIA

D	I.E.S. Sierra Bermeja	Ramón y Cajal, 113	951297990	29014	Málaga
---	-----------------------	--------------------	-----------	-------	--------

P.C.P.I. OPERARIO DE SOLDADURA Y CONSTRUCCIONES METALICAS Y TECNOPLASTICAS

D	I.E.S. La Rosaleda	Luis Buñuel, 8	951298410	29011	Málaga
---	--------------------	----------------	-----------	-------	--------

HOSTELERIA Y TURISMO

C.F.G.M. COCINA Y GASTRONOMIA (L.O.E.)

D	I.E.S. Pedro Espinosa	Carrera, 12	952712963	29200	Antequera
D	I.E.S. Jacaranda	Gaspar Sanz, 1. Urb. Platero	951293816	29140	Churriana
D	I.E.S. La Rosaleda	Luis Buñuel, 8	951298410	29011	Málaga
Y	I.E.S. La Rosaleda	Luis Buñuel, 8	951298410	29011	Málaga
D	I.E.S. Núm. 1. Universidad Laboral	Julio Verne, 6. Apto. de correos 9170	951298580	29080	Málaga
D	I.E.S. Sierra Blanca	Doctor Maiz Viñals, 24	952828384	29600	Marbella
D	I.E.S. María Zambrano	Cipriano Maldonado Jiménez, s/n	951289559	29740	Torre del Mar

C.F.G.M. SERVICIOS EN RESTAURACIÓN (L.O.E.)

D	I.E.S. Jacaranda	Gaspar Sanz, 1. Urb. Platero	951293816	29140	Churriana
D	I.E.S. Sierra Blanca	Doctor Maiz Viñals, 24	952828384	29600	Marbella

C.F.G.M. SERVICIOS EN RESTAURACIÓN (L.O.E.) (CFBI)

D	I.E.S. La Rosaleda	Luis Buñuel, 8	951298410	29011	Málaga
D	I.E.S. María Zambrano	Cipriano Maldonado Jiménez, s/n	951289559	29740	Torre del Mar

C.F.G.S. AGENCIAS DE VIAJES

D	C.D.P. Escuela de Turismo Costa del Sol	de Sancha, 13	952060247	29016	Málaga
---	---	---------------	-----------	-------	--------

C.F.G.S. AGENCIAS DE VIAJES Y ORGANIZACIÓN DE EVENTOS

D	C.D.P. Santa María de los Ángeles	Pío XII, 2	952308148	29007	Málaga
D	I.E.S. La Rosaleda	Luis Buñuel, 8	951298410	29011	Málaga
D	I.E.S. Vega de Mijas	Sayalonga, s/n	951268758	29651	Las Lagunas

C.F.G.S.	AGENCIAS DE VIAJES Y ORGANIZACIÓN DE EVENTOS (A DISTANCIA)			
D I.E.S. La Rosaleda	Luis Buñuel, 8	951298410	29011	Málaga
C.F.G.S.	GESTION DE ALOJAMIENTOS TURISTICOS (L.O.E.)			
D I.E.S. María Zambrano	Cipriano Maldonado Jiménez, s/n	951289559	29740	Torre del Mar
C.F.G.S.	GESTION DE ALOJAMIENTOS TURISTICOS (L.O.E.) (CFBI)			
D I.E.S. Cánovas del Castillo	San Millán, s/n	951298512	29013	Málaga
D I.E.S. Los Manantiales	Periodista Federico Alba, 21	952387159	29620	Torremolinos
C.F.G.S.	GUÍA, INFORMACIÓN Y ASISTENCIA TURÍSTICA			
D I.E.S. Arroyo de la Miel	Inmaculada Concepción, s/n	951297980	29631	Arroyo de la Miel
D I.E.S. Monterroso	Santo Tomás de Aquino, s/n	951270583	29680	Estepona
D C.D.P. Euroformac	de Andalucía, 31	952309301	29006	Málaga
D I.E.S. Cánovas del Castillo	San Millán, s/n	951298512	29013	Málaga
D I.E.S. Vega de Mijas	Sayalonga, s/n	951268758	29651	Las Lagunas
D I.E.S. María Zambrano	Cipriano Maldonado Jiménez, s/n	951289559	29740	Torre del Mar
C.F.G.S.	INFORM. Y COMERCIALIZACION TURISTICAS			
D C.D.P. Escuela de Turismo	Costa del Sol de Sancha, 13	952060247	29016	Málaga
D C.D.P. Keops-Kefren I	Alcalde José María Corona, 2 y 4	952344200	29004	Málaga
D C.D.P. Cesur Sabinillas	Cádiz-Málaga, Km. 145 Colonia I de Sabi	952891818	29691	San Luis de Sabinillas
C.F.G.S.	INFORM. Y COMERCIALIZACION TURISTICAS (A DISTANCIA)			
D C.D.P. Keops-Kefren I	Alcalde José María Corona, 2 y 4	952344200	29004	Málaga
C.F.G.S.	RESTAURACION			
D I.E.S. Jacaranda	Gaspar Sanz, 1. Urb. Platero	951293816	29140	Churriana
D I.E.S. La Rosaleda	Luis Buñuel, 8	951298410	29011	Málaga
D I.E.S. Sierra Blanca	Doctor Maiz Viñals, 24	952828384	29600	Marbella
P.C.P.I.	AUXILIAR DE ALOJAMIENTOS TURISTICOS Y CATERING			
D I.E.S. Cánovas del Castillo	San Millán, s/n	951298512	29013	Málaga
P.C.P.I.	AUXILIAR DE SERVICIOS EN RESTAURACION			
D I.E.S. Pedro Espinosa	Carrera, 12	952712963	29200	Antequera
D I.E.S. María Zambrano	Cipriano Maldonado Jiménez, s/n	951289559	29740	Torre del Mar
P.C.P.I.	AUXILIAR DE SERVICIOS EN RESTAURACION (E.CONCERTADA)			
D C.D.P. Santa Rosa de Lima	Argentea, 3	952307000	29010	Málaga
P.C.P.I.	AYUDANTE DE COCINA			
D I.E.S. Jacaranda	Gaspar Sanz, 1. Urb. Platero	951293816	29140	Churriana
D I.E.S. La Rosaleda	Luis Buñuel, 8	951298410	29011	Málaga
D I.E.S. Núm. 1. Universidad Laboral	Julio Verne, 6. Apto. de correos 9170	951298580	29080	Málaga
D I.E.S. Sierra Blanca	Doctor Maiz Viñals, 24	952828384	29600	Marbella
D I.E.S. Los Manantiales	Periodista Federico Alba, 21	952387159	29620	Torremolinos
P.C.P.I. N.E.E.	AYUDANTE DE COCINA			
D I.E.S. Santiago Ramón y Cajal	Doctor García Verdugo, 1	951269821	29640	Fuengirola
D I.E.S. Núm. 1. Universidad Laboral	Julio Verne, 6. Apto. de correos 9170	951298580	29080	Málaga

IMAGEN PERSONAL

C.F.G.M.	CARACTERIZACION			
D I.E.S. Profesor Isidoro Sánchez	Nuevo San Andrés. Complejo Guadaljair	951293909	29003	Málaga
C.F.G.M.	ESTETICA PERSONAL DECORATIVA			
D I.E.S. El Palo	Camino Viejo de Vélez, s/n	952295644	29018	Málaga
D I.E.S. Profesor Isidoro Sánchez	Nuevo San Andrés. Complejo Guadaljair	951293909	29003	Málaga
D I.E.S. Salduba	Finca El Arquillo, s/n	951270705	29670	San Pedro de Alcántar
D I.E.S. Los Manantiales	Periodista Federico Alba, 21	952387159	29620	Torremolinos

IMAGEN PERSONAL

Familias y Ciclos Formativos

C.F.G.M.

PELUQUERIA

D	I.E.S. El Palo	Camino Viejo de Vélez, s/n	952295644	29018	Málaga
D	I.E.S. Profesor Isidoro Sánchez	Nuevo San Andrés. Complejo Guadaljair	951293909	29003	Málaga
D	I.E.S. Salduba	Finca El Arquillo, s/n	951270705	29670	San Pedro de Alcántar
D	I.E.S. El Chaparil	Antonio Ferrandis (Chanquete)	951289628	29780	Nerja
D	C.D.P. Centro de Formación de Peluquería y Estético	Poeta Manuel Alcántara, 6	952406066	29730	Rincón de la Victoria
D	I.E.S. Los Manantiales	Periodista Federico Alba, 21	952387159	29620	Torremolinos
D	I.E.S. Reyes Católicos	Vivar Téllez, s/n	951289948	29700	Vélez-Málaga

C.F.G.S.

ASESORIA DE IMAGEN PERSONAL

D	I.E.S. El Palo	Camino Viejo de Vélez, s/n	952295644	29018	Málaga
D	C.D.P. Centro de Formación de Peluquería y Estético	Poeta Manuel Alcántara, 6	952406066	29730	Rincón de la Victoria

C.F.G.S.

ESTETICA

D	I.E.S. El Palo	Camino Viejo de Vélez, s/n	952295644	29018	Málaga
D	I.E.S. Los Manantiales	Periodista Federico Alba, 21	952387159	29620	Torremolinos

P.C.P.I.

AUXILIAR DE PELUQUERIA

D	I.E.S. El Palo	Camino Viejo de Vélez, s/n	952295644	29018	Málaga
D	I.E.S. Profesor Isidoro Sánchez	Nuevo San Andrés. Complejo Guadaljair	951293909	29003	Málaga
D	I.E.S. Los Manantiales	Periodista Federico Alba, 21	952387159	29620	Torremolinos
D	I.E.S. María Zambrano	Cipriano Maldonado Jiménez, s/n	951289559	29740	Torre del Mar
D	I.E.S. Reyes Católicos	Vivar Téllez, s/n	951289948	29700	Vélez-Málaga

IMAGEN Y SONIDO

C.F.G.M.

LABORATORIO DE IMAGEN

D	I.E.S. Miraflores de los Ángeles	Arroyo de los Ángeles, 138	951298390	29011	Málaga
D	I.E.S. Politécnico Jesús Marín	Politécnico, 1	951297914	29007	Málaga
D	I.E.S. Guadalpín	Bulevar Príncipe Alfonso de Hohenlohe,	951270906	29600	Marbella

C.F.G.S.

IMAGEN

D	I.E.S. Politécnico Jesús Marín	Politécnico, 1	951297914	29007	Málaga
---	--------------------------------	----------------	-----------	-------	--------

C.F.G.S.

PRODUCC.DE AUDIOVIS.RADIO Y ESPECTACULOS

D	C.D.P. Cesur-PTA	Severo Ochoa, 29	952028410	29590	Campanillas
D	I.E.S. Guadalpín	Bulevar Príncipe Alfonso de Hohenlohe,	951270906	29600	Marbella

C.F.G.S.

REALIZACION DE AUDIOVIS. Y ESPECTACULOS

D	C.D.P. Cesur-PTA	Severo Ochoa, 29	952028410	29590	Campanillas
D	I.E.S. Guadalpín	Bulevar Príncipe Alfonso de Hohenlohe,	951270906	29600	Marbella

C.F.G.S.

SONIDO

D	C.D.P. Cesur-PTA	Severo Ochoa, 29	952028410	29590	Campanillas
D	I.E.S. Politécnico Jesús Marín	Politécnico, 1	951297914	29007	Málaga

INDUSTRIAS ALIMENTARIAS

C.F.G.M.

PANADERIA, REPOSTERIA Y CONFITERIA (L.O.E.)

D	I.E.S. Jacaranda	Gaspar Sanz, 1. Urb. Platero	951293816	29140	Churriana
---	------------------	------------------------------	-----------	-------	-----------

C.F.G.S.

VITIVINICULTURA (L.O.E.)

D	I.E.S. Las Viñas	del Peñoncillo, s/n	951270714	29692	Manilva
---	------------------	---------------------	-----------	-------	---------

INFORMÁTICA Y COMUNICACIONES

C.F.G.M.

SISTEMAS MICROINFORMÁTICOS Y REDES (L.O.E.)

D	I.E.S. Gerald Brenan	Isaac Peral, s/n	951298313	29130	Alhaurín de la Torre
D	I.E.S. Serranía	Severo Ochoa, s/n	951269676	29567	Alozaina
D	I.E.S. Pedro Espinosa	Carrera, 12	952712963	29200	Antequera
D	I.E.S. Al-Baytar	Erasa, s/n. Urb. Béjar	951293825	29639	Arroyo de la Miel
D	I.E.S. Mar de Alborán	Fuente de María Gil, 30	951270969	29680	Estepona
D	I.E.S. Fuengirola Nº 1	Camino de Santiago, 3	951269967	29640	Fuengirola
D	I.E.S. Belén	Isaac Peral, 16	951298425	29004	Málaga
D	I.E.S. Ciudad Jardín	Lágrima, 3	951293535	29014	Málaga
D	I.E.S. Pablo Picasso	Camino de los Castillejos, 8	951298666	29010	Málaga
D	I.E.S. Portada Alta	Portada Alta, s/n	951297929	29007	Málaga
D	I.E.S. Salduba	Finca El Arquillo, s/n	951270705	29670	San Pedro de Alcántar
D	I.E.S. Vega de Mijas	Sayalonga, s/n	951268758	29651	Las Lagunas
D	I.E.S. Bezmiliana	Gran Sol, s/n	951293832	29730	Rincón de la Victoria
D	I.E.S. Playamar	Alta Benyamina	951293898	29620	Torremolinos
D	I.E.S. Jorge Guillén	Isaac Albéniz, s/n	951289513	29770	Torrox

C.F.G.M.

SISTEMAS MICROINFORMÁTICOS Y REDES (L.O.E.) (CFBI)

D	I.E.S. Campanillas	Bda. Campanillas	951298460	29590	Campanillas
D	I.E.S. Cánovas del Castillo	San Millán, s/n	951298512	29013	Málaga

C.F.G.S.

ADMINISTRACION DE SISTEMAS INFORMATICOS

D	C.D.P. Centro de Formación Duarte System	de Andalucía. Edificio la Tierra, L 1	952455932	29100	Coín
D	C.D.P. Cenec-Málaga	Hernán Ruiz, 6	952216701	29008	Málaga
D	C.D.P. Centro de Estudios Óptima	Diego de Vergara, 13	952615344	29009	Málaga
D	C.D.P. Cesur	Tomás Heredia, 12	952122500	29001	Málaga
D	C.D.P. Keops-Kefren I	Alcalde José María Corona, 2 y 4	952344200	29004	Málaga
D	C.D.P. Keops-Kefren II	Beatas, 20	952221017	29008	Málaga
D	C.D.P. Cesur Sabinillas	Cádiz-Málaga, Km. 145 Colonia I de Sabi	952891818	29691	San Luis de Sabinillas
D	C.D.P. Ceprem	Carlota Alessandri, 232	952387303	29620	Torremolinos

C.F.G.S.

ADMINISTRACION DE SISTEMAS INFORMATICOS (A DISTANCIA)

D	C.D.P. Centro de Estudios Óptima	Diego de Vergara, 13	952615344	29009	Málaga
D	C.D.P. Cesur	Tomás Heredia, 12	952122500	29001	Málaga
D	C.D.P. Keops-Kefren II	Beatas, 20	952221017	29008	Málaga

C.F.G.S.

ADMINISTRACION DE SISTEMAS INFORMATICOS (PARA ADULTOS)

D	C.D.P. Cesur	Tomás Heredia, 12	952122500	29001	Málaga
---	--------------	-------------------	-----------	-------	--------

C.F.G.S.

ADMINISTRACIÓN DE SISTEMAS INFORMÁTICOS EN RED

D	I.E.S. Los Montecillos	de Mijas Km 1,5	951269915	29100	Coín
D	I.E.S. Mar de Alborán	Fuente de María Gil, 30	951270969	29680	Estepona
Y	I.E.S. Fuengirola Nº 1	Camino de Santiago, 3	951269967	29640	Fuengirola
D	I.E.S. Fuengirola Nº 1	Camino de Santiago, 3	951269967	29640	Fuengirola
D	C.D.P. Escuelas Profesionales de la Sagrada Familia	Banda del Mar, 3	952290500	29018	Málaga
D	I.E.S. Cánovas del Castillo	San Millán, s/n	951298512	29013	Málaga
D	I.E.S. Miguel Romero Esteo	Agustín Martín Carrión, s/n	951298668	29006	Málaga
D	I.E.S. Politécnico Jesús Marín	Politécnico, 1	951297914	29007	Málaga
Y	I.E.S. Politécnico Jesús Marín	Politécnico, 1	951297914	29007	Málaga
D	I.E.S. Guadalpín	Bulevar Príncipe Alfonso de Hohenlohe,	951270906	29600	Marbella
D	I.E.S. Bezmiliana	Gran Sol, s/n	951293832	29730	Rincón de la Victoria
D	I.E.S. Los Manantiales	Periodista Federico Alba, 21	952387159	29620	Torremolinos
D	I.E.S. Juan de la Cierva	Doctor Fernando Vivar, 2	951289959	29700	Vélez-Málaga

C.F.G.S. DESARROLLO DE APLI. INFORMATICAS

D	I.E.S. Pedro Espinosa	Carrera, 12	952712963	29200	Antequera
D	C.D.P. Centro de Formación Duarte System	de Andalucía. Edificio la Tierra, L 1	952455932	29100	Coín
D	C.D.P. Cenec-Málaga	Hernán Ruiz, 6	952216701	29008	Málaga
D	C.D.P. Centro de Estudios Óptima	Diego de Vergara, 13	952615344	29009	Málaga
D	C.D.P. Cesur	Tomás Heredia, 12	952122500	29001	Málaga
D	C.D.P. Formatik Center	Blanco Coris, 1	952610554	29007	Málaga
D	C.D.P. Keops-Kefren I	Alcalde José María Corona, 2 y 4	952344200	29004	Málaga
D	C.D.P. Keops-Kefren II	Beatas, 20	952221017	29008	Málaga
D	C.D.P. San José	Virgen de las Flores, 23	952305100	29007	Málaga
D	I.E.S. Portada Alta	Portada Alta, s/n	951297929	29007	Málaga
D	I.E.S. Vega de Mijas	Sayalonga, s/n	951268758	29651	Las Lagunas
D	I.E.S. Martín Rivero	Fernando de los Ríos, 1	952169907	29400	Ronda
D	C.D.P. Ceprem	Carlota Alessandri, 232	952387303	29620	Torremolinos

C.F.G.S. DESARROLLO DE APLI. INFORMATICAS (A DISTANCIA)

D	C.D.P. Centro de Estudios Óptima	Diego de Vergara, 13	952615344	29009	Málaga
D	C.D.P. Cesur	Tomás Heredia, 12	952122500	29001	Málaga
D	C.D.P. Keops-Kefren II	Beatas, 20	952221017	29008	Málaga

C.F.G.S. DESARROLLO DE APLI. INFORMATICAS (CFBI)

D	I.E.S. Campanillas	Bda. Campanillas	951298460	29590	Campanillas
---	--------------------	------------------	-----------	-------	-------------

P.C.P.I. AUXILIAR INFORMÁTICO

D	I.E.S. Gerald Brenan	Isaac Peral, s/n	951298313	29130	Alhaurín de la Torre
D	I.E.S. Serranía	Severo Ochoa, s/n	951269676	29567	Alozaina
D	I.E.S. Jarifa	Abencerraje, 7	951269581	29570	Cártama
D	I.E.S. Los Montecillos	de Mijas Km 1,5	951269915	29100	Coín
D	I.E.S. Monterroso	Santo Tomás de Aquino, s/n	951270583	29680	Estepona
D	I.E.S. Fuengirola Nº 1	Camino de Santiago, 3	951269967	29640	Fuengirola
D	I.E.S. Campanillas	Bda. Campanillas	951298460	29590	Campanillas
D	I.E.S. Belén	Isaac Peral, 16	951298425	29004	Málaga
D	I.E.S. Ciudad de Melilla	Salvador Tomasetti, s/n	951298848	29003	Málaga
D	I.E.S. Huelin	Tomás Echeverría, 2	951298494	29002	Málaga
D	I.E.S. Sierra de Mijas	Río las Pasadas, 1	951269860	29649	Mijas
D	I.E.S. Villa de Mijas	Huerto de los Naranjos, s/n	951269560	29650	Mijas
D	I.E.S. Playamar	Alta Benyamina	951293898	29620	Torremolinos
D	I.E.S. Jorge Guillén	Isaac Albéniz, s/n	951289513	29770	Torrox
D	I.E.S. Almenara	Francisco Labao Gámez, 1	951289999	29700	Vélez-Málaga

P.C.P.I. AUXILIAR INFORMÁTICO (E.CONCERTADA)

D	C.D.P. San Estanislao de Kostka	Juan Sebastián Elcano, 185	952290250	29017	Málaga
D	C.D.P. Santa Madre Sacramento	Sta. María Micaela, 11	952263849	29013	Málaga

INSTALACIÓN Y MANTENIMIENTO

C.F.G.M. INST. Y MTO. ELECTROMEC.Y COND.DE LINEAS

D	C.D.P. Escuelas del Ave María	Sor Teresa Prat, 51	952351322	29003	Málaga
---	-------------------------------	---------------------	-----------	-------	--------

C.F.G.M. MONT.MAN.FRIO.CLIMAT.Y PRODUCC.DE CALOR

D	I.E.S. Los Colegiales	de los Colegiales, s/n	952712500	29200	Antequera
D	I.E.S. Al-Baytar	Erasa, s/n. Urb. Béjar	951293825	29639	Arroyo de la Miel
D	C.D.P. Escuelas Profesionales de la Sagrada Familia	Banda del Mar, 3	952290500	29018	Málaga
D	C.D.P. San José	Virgen de las Flores, 23	952305100	29007	Málaga
D	I.E.S. La Rosaleda	Luis Buñuel, 8	951298410	29011	Málaga
D	I.E.S. Salduba	Finca El Arquillo, s/n	951270705	29670	San Pedro de Alcántar
D	I.E.S. El Chaparil	Antonio Ferrandis (Chanquete)	951289628	29780	Nerja

C.F.G.S. MANTENIMIENTO DE INSTALACIONES TÉRMICAS Y DE FLUIDOS (L.O.E.)

D	C.D.P. San Bartolomé	Eduardo Domínguez Ávila, 19	952251541	29014	Málaga
---	----------------------	-----------------------------	-----------	-------	--------

INSTALACIÓN Y MANTENIMIENTO

Familias y Ciclos Formativos

C.F.G.S. PREVENCIÓN DE RIESGOS PROFESIONALES

D I.E.S. Núm. 1. Universidad Laboral Julio Verne, 6. Apto. de correos 9170 951298580 29080 Málaga

P.C.P.I. AYUDANTE DE FONTANERÍA Y CALEFACCIÓN-CLIMATIZACIÓN

D I.E.S. Salduba Finca El Arquillo, s/n 951270705 29670 San Pedro de Alcántar

MADERA, MUEBLE Y CORCHO

C.F.G.M. FABRIL DE MEDIDA E INST. DE CARP. Y MUEBLE

D C.D.P. San José Virgen de las Flores, 23 952305100 29007 Málaga

D I.E.S. La Rosaleda Luis Buñuel, 8 951298410 29011 Málaga

P.C.P.I. AUXILIAR DE CARPINTERÍA

D I.E.S. Antonio Gala Giner de los Ríos, s/n 951269928 29120 Alhaurín el Grande

D I.E.S. La Rosaleda Luis Buñuel, 8 951298410 29011 Málaga

P.C.P.I. N.E.E. AUXILIAR DE CARPINTERÍA

D I.E.S. La Rosaleda Luis Buñuel, 8 951298410 29011 Málaga

D I.E.S. Guadalpín Bulevar Príncipe Alfonso de Hohenlohe, 951270906 29600 Marbella

QUÍMICA

C.F.G.M. LABORATORIO

D I.E.S. Litoral Los Guindos, 46 951298400 29004 Málaga

D I.E.S. Núm. 1. Universidad Laboral Julio Verne, 6. Apto. de correos 9170 951298580 29080 Málaga

C.F.G.S. LABORATORIO DE ANÁLISIS Y CONTROL DE CALIDAD (L.O.E.)

D I.E.S. Núm. 1. Universidad Laboral Julio Verne, 6. Apto. de correos 9170 951298580 29080 Málaga

C.F.G.S. QUÍMICA AMBIENTAL

D I.E.S. Núm. 1. Universidad Laboral Julio Verne, 6. Apto. de correos 9170 951298580 29080 Málaga

SANIDAD

C.F.G.M. CUIDADOS AUXILIARES DE ENFERMERÍA

D I.E.S. Los Colegiales de los Colegiales, s/n 952712500 29200 Antequera

D C.D.P. Escuelas Profesionales de la Sagrada Familia Banda del Mar, 3 952290500 29018 Málaga

D C.D.P. Santa Madre Sacramento Sta. María Micaela, 11 952263849 29013 Málaga

D C.D.P. Santa María de los Ángeles Pío XII, 2 952308148 29007 Málaga

D C.D.P. Santísima Trinidad Carril del Ciprés, 15 952307196 29010 Málaga

D I.E.S. Santa Bárbara de Europa, 128 951298434 29004 Málaga

D I.E.S. Sierra Bermeja Ramón y Cajal, 113 951297990 29014 Málaga

D I.E.S. Victoria Kent Alfredo Palma, s/n 951270613 29600 Marbella

D I.E.S. Profesor Gonzalo Huesa San Vicente de Paul, s/n 952169931 29400 Ronda

D C.D.P. Cruz Roja Los Blanquicos, s/n 952556657 29717 Almayate Alto

C.F.G.M. FARMACIA Y PARAFARMACIA (L.O.E.)

D C.D.P. San José Virgen de las Flores, 23 952305100 29007 Málaga

D C.D.P. Santa María de los Ángeles Pío XII, 2 952308148 29007 Málaga

D I.E.S. Litoral Los Guindos, 46 951298400 29004 Málaga

D C.D.P. Cruz Roja Los Blanquicos, s/n 952556657 29717 Almayate Alto

C.F.G.S. ANATOMÍA PATOLÓGICA Y CITOLOGÍA

D I.E.S. Los Colegiales de los Colegiales, s/n 952712500 29200 Antequera

D C.D.P. Cesur-PTA Severo Ochoa, 29 952028410 29590 Campanillas

C.F.G.S. AUDIOLÓGICA PROTÉSICA (L.O.E.)

D I.E.S. Santa Bárbara de Europa, 128 951298434 29004 Málaga

C.F.G.S. DIETÉTICA

D C.D.P. Santa María de los Ángeles Pío XII, 2 952308148 29007 Málaga

D I.E.S. Litoral Los Guindos, 46 951298400 29004 Málaga

D I.E.S. Victoria Kent Alfredo Palma, s/n 951270613 29600 Marbella

C.F.G.S. DIETÉTICA (A DISTANCIA)

D C.D.P. Santa María de los Ángeles Pío XII, 2 952308148 29007 Málaga

C.F.G.S. DOCUMENTACIÓN SANITARIA

D I.E.S. Santa Bárbara de Europa, 128 951298434 29004 Málaga

D C.D.P. Cesur Sabinillas Cádiz-Málaga, Km. 145 Colonia I de Sabi 952891818 29691 San Luis de Sabinillas

SANIDAD

Familias y Ciclos Formativos

C.F.G.S.	DOCUMENTACION SANITARIA (PARA ADULTOS)				
D C.D.P. Cesur	Tomás Heredia, 12	952122500	29001	Málaga	
C.F.G.S.	HIGIENE BUCODENTAL				
D I.E.S. Santa Bárbara	de Europa, 128	951298434	29004	Málaga	
C.F.G.S.	IMAGEN PARA EL DIAGNOSTICO				
D I.E.S. Victoria Kent	Alfredo Palma, s/n	951270613	29600	Marbella	
D I.E.S. Profesor Gonzalo Huesa	San Vicente de Paul, s/n	952169931	29400	Ronda	
C.F.G.S.	LABORATORIO DE DIAGNOSTICO CLINICO				
D C.D.P. Cesur-PTA	Severo Ochoa, 29	952028410	29590	Campanillas	
D I.E.S. Santa Bárbara	de Europa, 128	951298434	29004	Málaga	
D I.E.S. Profesor Gonzalo Huesa	San Vicente de Paul, s/n	952169931	29400	Ronda	
C.F.G.S.	PROTESIS DENTALES				
D C.D.P. Adenta	Pasaje Noblejas, 2; 1º 3	952315115	29002	Málaga	
D C.D.P. Jobesa	Huerta del Obispo, 23; 2º C	952285003	29007	Málaga	
D I.E.S. Santa Bárbara	de Europa, 128	951298434	29004	Málaga	
C.F.G.S.	SALUD AMBIENTAL				
D C.D.P. Cesur-PTA	Severo Ochoa, 29	952028410	29590	Campanillas	
D I.E.S. Santa Bárbara	de Europa, 128	951298434	29004	Málaga	

SERVICIOS SOCIOCULTURALES Y A LA COMUNIDAD

C.F.G.M.	ATENCIÓN SOCIO SANITARIA				
D I.E.S. Pedro Espinosa	Carrera, 12	952712963	29200	Antequera	
D I.E.S. Cerro del Viento	del Cerro del Viento, 11	951298727	29630	Arroyo de la Miel	
D I.E.S. Licinio de la Fuente	Urbano Pineda, s/n	951268500	29100	Coín	
D I.E.S. Monterroso	Santo Tomás de Aquino, s/n	951270583	29680	Estepona	
D I.E.S. Santiago Ramón y Cajal	Doctor García Verdugo, 1	951269821	29640	Fuengirola	
D I.E.S. Ben Gabirol	Agustín Martín Carrión, 6	951298509	29006	Málaga	
D I.E.S. Sierra Bermeja	Ramón y Cajal, 113	951297990	29014	Málaga	
D I.E.S. Vega de Mar	Finca La Granja, s/n. Zona Deportiva	951270509	29670	San Pedro de Alcántar	
D I.E.S. Pérez de Guzmán	Dolores Ibarruri, 3	952169919	29400	Ronda	
D I.E.S. Miraya del Mar	Jardines del Rocío	951289990	29740	Torre del Mar	
C.F.G.S.	ANIMACION SOCIOCULTURAL				
D I.E.S. Ben Gabirol	Agustín Martín Carrión, 6	951298509	29006	Málaga	
C.F.G.S.	EDUCACION INFANTIL (L.O.E.)				
D I.E.S. Pintor José María Fernández	de Málaga, 8	952712991	29200	Antequera	
D I.E.S. Santiago Ramón y Cajal	Doctor García Verdugo, 1	951269821	29640	Fuengirola	
D C.D.P. Santa Madre Sacramento	Sta. María Micaela, 11	952263849	29013	Málaga	
D C.D.P. Santísima Trinidad	Carril del Ciprés, 15	952307196	29010	Málaga	
D I.E.S. Mayorazgo	Las Espuelas, 12	951298672	29016	Málaga	
D C.D.P. Cesur Sabinillas	Cádiz-Málaga, Km. 145 Colonia I de Sabi	952891818	29691	San Luis de Sabinillas	
D I.E.S. Pérez de Guzmán	Dolores Ibarruri, 3	952169919	29400	Ronda	
C.F.G.S.	INTEGRACION SOCIAL				
D C.D.P. Cesur-PTA	Severo Ochoa, 29	952028410	29590	Campanillas	
D I.E.S. Ben Gabirol	Agustín Martín Carrión, 6	951298509	29006	Málaga	
D I.E.S. Sierra Bermeja	Ramón y Cajal, 113	951297990	29014	Málaga	
D I.E.S. Pérez de Guzmán	Dolores Ibarruri, 3	952169919	29400	Ronda	
C.F.G.S.	INTERPRETACION DE LA LENGUA DE SIGNOS				
D C.D.P. Cesur-PTA	Severo Ochoa, 29	952028410	29590	Campanillas	
D I.E.S. La Rosaleda	Luis Buñuel, 8	951298410	29011	Málaga	
D I.E.S. Núm. 1. Universidad Laboral	Julio Verne, 6. Apto. de correos 9170	951298580	29080	Málaga	
TEXTIL, CONFECCIÓN Y PIEL					
P.C.P.I. N.E.E.	AUXILIAR DE REPARACION DE CALZADO, MARROQUINERIA Y REALIZACION DE AR				
D I.E.S. Núm. 1. Universidad Laboral	Julio Verne, 6. Apto. de correos 9170	951298580	29080	Málaga	

TEXTIL, CONFECCIÓN Y PIEL

Familias y Ciclos Formativos

P.C.P.I. N.E.E. AUXILIAR DE REPARACION DE CALZADO, MARROQUINERIA Y REALIZACION DE AR

D C.D.P.E.E. Dulce Nombre María Manuel del Palacio, 17 952298287 29017 Málaga

P.C.P.I. N.E.E. AUXILIAR DE TAPICERIA Y ENTELADOS

D I.E.S. Licinio de la Fuente Urbano Pineda, s/n 951268500 29100 Coín

D I.E.S. Guadalpín Bulevar Príncipe Alfonso de Hohenlohe, 951270906 29600 Marbella

TRANSPORTE Y MANTENIMIENTO DE VEHÍCULOS

C.F.G.M. CARROCERÍA (L.O.E.)

D C.D.P. San Francisco Javier - La Salle Virlecha de Córdoba, s/n 952706094 29200 Antequera

D I.E.S. Politécnico Jesús Marín Politécnico, 1 951297914 29007 Málaga

D I.E.S. Juan de la Cierva Doctor Fernando Vivar, 2 951289959 29700 Vélez-Málaga

C.F.G.M. ELECTROMECAICA DE VEHICULOS

D I.E.S. Antonio Gala Giner de los Ríos, s/n 951269928 29120 Alhaurín el Grande

D C.D.P. San Francisco Javier - La Salle Virlecha de Córdoba, s/n 952706094 29200 Antequera

D C.D.P. Escuelas del Ave María Sor Teresa Prat, 51 952351322 29003 Málaga

D C.D.P. Escuelas Profesionales de la Sagrada Familia Banda del Mar, 3 952290500 29018 Málaga

D C.D.P. San Bartolomé Eduardo Domínguez Ávila, 19 952251541 29014 Málaga

D C.D.P. San José Virgen de las Flores, 23 952305100 29007 Málaga

D I.E.S. La Rosaleda Luis Buñuel, 8 951298410 29011 Málaga

D I.E.S. Politécnico Jesús Marín Politécnico, 1 951297914 29007 Málaga

D I.E.S. Profesor Isidoro Sánchez Nuevo San Andrés. Complejo Guadaljair 951293909 29003 Málaga

D I.E.S. Guadalpín Bulevar Príncipe Alfonso de Hohenlohe, 951270906 29600 Marbella

D I.E.S. Playamar Alta Benyamina 951293898 29620 Torremolinos

D I.E.S. Juan de la Cierva Doctor Fernando Vivar, 2 951289959 29700 Vélez-Málaga

C.F.G.S. AUTOMOCION

D C.D.P. Escuelas del Ave María Sor Teresa Prat, 51 952351322 29003 Málaga

D C.D.P. San José Virgen de las Flores, 23 952305100 29007 Málaga

P.C.P.I. AUXILIAR DE MANTENIMIENTO DE VEHICULOS

D I.E.S. José Navarro y Alba Pablo Picasso, s/n 952712581 29300 Archidona

D I.E.S. Politécnico Jesús Marín Politécnico, 1 951297914 29007 Málaga

D I.E.S. Profesor Isidoro Sánchez Nuevo San Andrés. Complejo Guadaljair 951293909 29003 Málaga

D I.E.S. Juan de la Cierva Doctor Fernando Vivar, 2 951289959 29700 Vélez-Málaga

P.C.P.I. AUXILIAR DE MANTENIMIENTO DE VEHICULOS (E.CONCERTADA)

D C.D.P. Escuelas del Ave María Sor Teresa Prat, 51 952351322 29003 Málaga

D C.D.P. San Bartolomé Eduardo Domínguez Ávila, 19 952251541 29014 Málaga

VIDRIO Y CERÁMICA

P.C.P.I. N.E.E. AYUDANTE DE MANUFACTURAS CERÁMICAS

D I.E.S. Las Flores de la Constitución, s/n. Puente de la Cab 951269668 29500 Álora

Alhaurín de la Torre

Alhaurín de la Torre

Escuela Municipal de Música

Código: 29000190 Teléfono: 952417150 Fax: 952413336

C/Vicente Aleixandre, s/n

C.Postal:29130

Localidad: **Alhaurín de la Torre**

ÁMBITO DE MÚSICA Y MOVIMIENTO



ÁMBITO DE FORMACIÓN MUSICAL COMPLEMENTARIA



ÁMBITO DE PRÁCTICA INSTRUMENTAL

▶ CLARINETE

▶ PIANO

▶ SAXOFÓN

Alhaurín el Grande

Alhaurín el Grande

Escuela Municipal de Música

Código: 29701362 Teléfono: 952297935 Fax:

C/Albaicín, s/n

C.Postal:29120

Localidad: **Alhaurín el Grande**

ÁMBITO DE MÚSICA Y MOVIMIENTO



ÁMBITO DE PRÁCTICA INSTRUMENTAL

▶ FLAUTA TRAVESERA

▶ GUITARRA

▶ PIANO

Álora

Álora

Escuela Municipal de Música

Código: 29001157 Teléfono: 952496660 Fax: 952496660

C/Suspiros, s/n

C.Postal:29500

Localidad: **Álora**

ÁMBITO DE MÚSICA Y MOVIMIENTO



ÁMBITO DE FORMACIÓN MUSICAL COMPLEMENTARIA



ÁMBITO DE PRÁCTICA INSTRUMENTAL

▶ CLARINETE

▶ GUITARRA

▶ PIANO

Antequera

Antequera

C.E.M.

Código: 29700461 Teléfono: 952700879 Fax: 952712532

C/ Carreteros 8

C.Postal:29200

Localidad: **Antequera**

ENSEÑANZAS ELEMENTALES DE MUSICA

▶ CLARINETE

▶ GUITARRA

▶ PIANO

▶ VIOLA

▶ VIOLIN

▶ VIOLONCHELO

Escuela Municipal de Música

Código: 29000189 Teléfono: 952708100 Fax: 952844168

C/Infante D. Fernando, 40

C.Postal:29200 Localidad: **Antequera**

ÁMBITO DE MÚSICA Y MOVIMIENTO



ÁMBITO DE FORMACIÓN MUSICAL COMPLEMENTARIA



ÁMBITO DE PRÁCTICA INSTRUMENTAL

▶ GUITARRA FLAMENCA

▶ SAXOFÓN

▶ TROMPETA

Escuela Oficial de Idiomas

Código: 29006519 Teléfono: 952712648 Fax: 952712969

C/ Carrera 12. (IES Pedro Espinosa)

C.Postal:29200 Localidad: **Antequera**

CURSOS DE ACTUALIZACIÓN LINGÜSTICA

▶ CAL. INGLÉS

NIVEL AVANZADO DE E.O.I.

▶ FRANCES

▶ INGLÉS

NIVEL BÁSICO DE E.O.I.

▶ FRANCES

▶ INGLÉS

NIVEL INTERMEDIO DE E.O.I.

▶ FRANCES

▶ INGLÉS

Federación Andaluza de Fútbol

Código: 41005464 Teléfono: Fax:

Complejo Deportivo Fernando Argüelles

C.Postal: Localidad: **Antequera**

TÉCNICO DEPORTIVO EN FÚTBOL



TÉCNICO DEPORTIVO EN FÚTBOL SALA



TÉCNICO SUPERIOR EN FÚTBOL



TÉCNICO SUPERIOR EN FÚTBOL SALA



Benalmádena

Benalmádena

Escuela Municipal de Música y Danza

Código: 29701374 Teléfono: 952566549 Fax:

C/Las Flores, s/n. Arroyo de la Miel

C.Postal:29631 Localidad: **Benalmádena**

ÁMBITO DE MÚSICA Y MOVIMIENTO



ÁMBITO DE DANZA



ÁMBITO DE FORMACIÓN MUSICAL COMPLEMENTARIA



ÁMBITO DE PRÁCTICA INSTRUMENTAL

▶ CLARINETE

▶ GUITARRA

▶ PIANO

▶ TROMPETA

▶ VIOLÍN

Campillos

Campillos

Escuela Municipal de Música

Código: 29710028 Teléfono: 952722168 Fax:

Avda/Santa María del Reposo, s/n

C.Postal:29320

Localidad: **Campillos**

ÁMBITO DE MÚSICA Y MOVIMIENTO



ÁMBITO DE FORMACIÓN MUSICAL COMPLEMENTARIA



ÁMBITO DE PRÁCTICA INSTRUMENTAL

▶ CANTO

▶ CLARINETE

▶ FLAUTA TRAVESERA

▶ GUITARRA

▶ PIANO

▶ SAXOFÓN

▶ TROMPETA

Cañete la Real

Cañete la Real

**Centro autorizado de Enseñanzas Deportivas
Centro de Enseñanza Sulair**

Código: 29011862 Teléfono: 952100076 Fax: 952100076

C/Nueva, s/n

C.Postal:29340

Localidad: **Cañete la Real**

GRADO MEDIO DE ENSEÑANZAS DEPORTIVAS

▶ MEDIA MONTAÑA

Cártama

Cártama

Escuela Municipal de Música

Código: 29005254 Teléfono: Fax:

C/Doctor Álvarez Leyva, s/n

C.Postal:29570

Localidad: **Cártama**

ÁMBITO DE PRÁCTICA INSTRUMENTAL

▶ CLARINETE

▶ FLAUTA TRAVESERA

▶ GUITARRA

▶ PIANO

▶ TROMPETA

▶ VIOLÍN

Coin

Coin

Escuela Oficial de Idiomas

Código: 29015594 Teléfono: 951268500 Fax: 951268506

C/ Urbano Pineda s/n (I.E.S. Licinio de la Fuente)

C.Postal:29100

Localidad: **Coin**

NIVEL BÁSICO DE E.O.I.

▶ ALEMAN

▶ INGLÉS

NIVEL INTERMEDIO DE E.O.I.

▶ ALEMAN

▶ INGLÉS

Estepona

Estepona

Escuela Oficial de Idiomas

Código: 29011761 Teléfono: 951270973 Fax: 951270973

C/ Fuente de María Gil (IES Mar de Alborán)

C.Postal: 29680

Localidad: **Estepona**

CURSOS DE ACTUALIZACIÓN LINGÜSTICA

▶ CAL. FRANCES

NIVEL AVANZADO DE E.O.I.

▶ FRANCES

▶ INGLES

NIVEL BÁSICO DE E.O.I.

▶ FRANCES

▶ INGLES

NIVEL INTERMEDIO DE E.O.I.

▶ FRANCES

▶ INGLES

Federación Andaluza de Fútbol

Código: 41005464 Teléfono: Fax:

Estadio Municipal Francisco Muñoz Pérez

C.Postal:

Localidad: **Estepona**

TÉCNICO DEPORTIVO EN FÚTBOL

▶

TÉCNICO DEPORTIVO EN FÚTBOL SALA

▶

Fuengirola

Fuengirola

Conservatorio Profesional de Música

Código: 29700643 Teléfono: 951268537 Fax: 951268538

Parque de los Naranjos

C.Postal: 29640

Localidad: **Fuengirola**

ENSEÑANZAS ELEMENTALES DE MÚSICA

▶ CLARINETE

▶ CONTRABAJO

▶ FAGOT

▶ FLAUTA TRAVESERA

▶ GUITARRA

▶ OBOE

▶ PIANO

▶ SAXOFON

▶ TROMBON

▶ TROMPA

▶ VIOLA

▶ VIOLIN

▶ VIOLONCHELO

ENSEÑANZAS PROFESIONALES DE MÚSICA

▶ CLARINETE

▶ CONTRABAJO

▶ FLAUTA TRAVESERA

▶ GUITARRA

▶ PIANO

▶ SAXOFON

▶ TROMBON

▶ VIOLA

▶ VIOLIN

▶ VIOLONCHELO

Enseñanzas de Régimen Especial

Escuela Municipal de Música

Código: 29000207 Teléfono: 952583080 Fax:

Avda/Juan Gómez "Juanito", s/n

C.Postal:29640 Localidad: **Fuengirola**

ÁMBITO DE FORMACIÓN MUSICAL COMPLEMENTARIA



ÁMBITO DE PRÁCTICA INSTRUMENTAL

- ▶ GUITARRA
- ▶ INSTRUMENTOS DE LA MÚSICA LIGERA
- ▶ PERCUSIÓN
- ▶ PIANO
- ▶ SAXOFÓN
- ▶ TROMPETA

Escuela Oficial de Idiomas

Código: 29700655 Teléfono: 951269727 Fax: 951269728

Avda. de Miramar s/n. Edificio Siglo XXI

C.Postal:29640 Localidad: **Fuengirola**

CURSOS DE ACTUALIZACIÓN LINGÜSTICA

- ▶ CAL. INGLÉS

ENSEÑANZA A DISTANCIA

- ▶ INGLES

NIVEL AVANZADO DE E.O.I.

- ▶ ALEMAN
- ▶ FRANCES
- ▶ INGLES

NIVEL BÁSICO DE E.O.I.

- ▶ ALEMAN
- ▶ FRANCES
- ▶ INGLES

NIVEL INTERMEDIO DE E.O.I.

- ▶ ALEMAN
- ▶ FRANCES
- ▶ INGLES

Málaga

Málaga

Aula Delegada en Málaga del (CEDIFA) de Sevilla

Código: 29000001 Teléfono: 952069100 Fax: 952239780

Avda. de los Guindos, 4

C.Postal:29004 Localidad: **Málaga**

TÉCNICO DEPORTIVO DE GRADO MEDIO

- ▶ FÚTBOL FÚTBOL SALA

C.A.E.E.D. Escuela Superior de Artes Escénicas

Código: 29016124 Teléfono: 952172511 Fax: 952172562

C/Alfonso Ponce de León, 6. Parque de Ocio Plaza Mayor, Local

C.Postal:29004 Localidad: **Málaga**

GRADO ELEMENTAL DE DANZA

- ▶ DANZA

C.E.M. Eduardo Ocón

Código: 29700266 Teléfono: 952201966 Fax: 952201966

C/ Escultor Marín Higuero s/n

C.Postal:29017 Localidad: **Málaga**

ENSEÑANZAS ELEMENTALES DE MÚSICA

- ▶ CLARINETE
- ▶ GUITARRA
- ▶ PIANO
- ▶ VIOLA
- ▶ VIOLIN
- ▶ VIOLONCHELO

Enseñanzas de Régimen Especial

C.E.M. Maestro Artola

Código: 29700291 Teléfono: 951298358 Fax: 951298357

C/ Corregidor Carlos Garafa 5

C.Postal: 29007 Localidad: **Málaga**

ENSEÑANZAS ELEMENTALES DE MÚSICA

- ▶ CLARINETE
- ▶ GUITARRA
- ▶ PIANO
- ▶ SAXOFON

C.E.M. Pablo Ruiz Picasso

Código: 29700552 Teléfono: 951298359 Fax: 951298360

C/ Arango s/n

C.Postal: 29007 Localidad: **Málaga**

ENSEÑANZAS ELEMENTALES DE MÚSICA

- ▶ GUITARRA
- ▶ PIANO
- ▶ VIOLONCHELO

Centro autorizado de Danza Elemental Ateneo de Música y Danza

Código: 29012520 Teléfono: 952266100 Fax:

C/San Millán, 25

C.Postal: 29013 Localidad: **Málaga**

ENSEÑANZAS ELEMENTALES DE DANZA

▶

ENSEÑANZAS PROFESIONALES DE MÚSICA

- ▶ CLARINETE
- ▶ CONTRABAJO
- ▶ FAGOT
- ▶ FLAUTA TRAVESERA
- ▶ OBOE
- ▶ PIANO
- ▶ SAXOFÓN
- ▶ TROMPA
- ▶ VIOLA
- ▶ VIOLIN
- ▶ VIOLONCHELO

Centro autorizado de Música Elemental Triarte-Centro de Estudios Artísticos

Código: 29008361 Teléfono: 951091515 Fax:

C/Corregidor Antonio de Bobadilla, 16

C.Postal: 29006 Localidad: **Málaga**

ENSEÑANZAS ELEMENTALES DE MÚSICA

- ▶ CANTO
- ▶ CLARINETE
- ▶ CONTRABAJO
- ▶ FLAUTA TRAVESERA
- ▶ GUITARRA
- ▶ GUITARRA FLAMENCA
- ▶ PERCUSIÓN
- ▶ PIANO
- ▶ SAXOFÓN
- ▶ TROMPETA
- ▶ VIOLÍN
- ▶ VIOLONCHELO

Centro de Enseñanzas Técnicas Superiores ABSE

Código: 29000426 Teléfono: 952336799 Fax: 952336788

C/Donoso Cortés, 9-11

C.Postal: 29002 Localidad: **Málaga**

C.F.G.M. DE ARTES PLÁSTICAS Y DISEÑO

- ▶ AUTOEDICIÓN

DISEÑO GRÁFICO

C.F.G.S. DE ARTES PLÁSTICAS Y DISEÑO

- ▶ ESTILISMO DE INDUMENTARIA
- ▶ PROYECTOS Y DIRECCIÓN DE OBRAS DE DECORACIÓN

ARTES APLICADAS A LA INDUMENTARIA
DISEÑO DE INTERIORES

Conservatorio Profesional de Danza

Código: 29700813

Teléfono: 951298382

Fax: 951298381

C/ Cerrojo 5

C.Postal:29007

Localidad: **Málaga**

ENSEÑANZA ELEMENTAL DE DANZA

- ▶ ENSEÑANZA ELEMENTAL

ENSEÑANZAS PROFESIONALES DE DANZA

- ▶ BAILE FLAMENCO
- ▶ DANZA CLASICA
- ▶ DANZA ESPAÑOLA

Conservatorio Profesional de Música Gonzalo Martín Tenllado

Código: 29700281

Teléfono: 952236667

Fax: 952236667

C/ Eduardo de Palacio 8.

C.Postal:29004

Localidad: **Málaga**

ENSEÑANZAS ELEMENTALES DE MÚSICA

- ▶ CLARINETE
- ▶ CONTRABAJO
- ▶ FAGOT
- ▶ FLAUTA DE PICO
- ▶ FLAUTA TRAVESERA
- ▶ GUITARRA
- ▶ OBOE
- ▶ PIANO
- ▶ TROMPA
- ▶ VIOLA
- ▶ VIOLIN
- ▶ VIOLONCHELO

ENSEÑANZAS PROFESIONALES DE MÚSICA

- ▶ CLARINETE
- ▶ CONTRABAJO
- ▶ FAGOT
- ▶ FLAUTA DE PICO
- ▶ FLAUTA TRAVESERA
- ▶ GUITARRA
- ▶ OBOE
- ▶ PIANO
- ▶ TROMPA
- ▶ VIOLA
- ▶ VIOLIN
- ▶ VIOLONCHELO

Conservatorio Profesional de Música Manuel Carra

Código: 29700278

Teléfono: 951298366

Fax: 951298369

Avda. Jacinto Benavente 11-13

C.Postal:29014

Localidad: **Málaga**

ENSEÑANZAS ELEMENTALES DE MUSICA

- ▶ ARPA
- ▶ CLARINETE
- ▶ CONTRABAJO
- ▶ FAGOT
- ▶ FLAUTA TRAVESERA
- ▶ GUITARRA
- ▶ OBOE
- ▶ PERCUSION
- ▶ PIANO
- ▶ SAXOFON
- ▶ TROMBON
- ▶ TROMPA
- ▶ TROMPETA
- ▶ TUBA
- ▶ VIOLA
- ▶ VIOLIN
- ▶ VIOLONCHELO

ENSEÑANZAS PROFESIONALES DE MUSICA

- ▶ ARPA
- ▶ CANTO
- ▶ CLARINETE
- ▶ CONTRABAJO
- ▶ FAGOT
- ▶ FLAUTA TRAVESERA
- ▶ GUITARRA
- ▶ GUITARRA FLAMENCA
- ▶ OBOE
- ▶ ORGANO
- ▶ PERCUSION
- ▶ PIANO
- ▶ SAXOFON
- ▶ TROMBON
- ▶ TROMPA
- ▶ TROMPETA
- ▶ TUBA
- ▶ VIOLA
- ▶ VIOLIN
- ▶ VIOLONCHELO

Conservatorio Superior de Danza

Código: 29001391

Teléfono: 952610601

Fax: 952392562

C/ Cerrojo 5

C.Postal:29007

Localidad: **Málaga**

GRADO SUPERIOR DANZA

- ▶ COREOGRAFÍA Y TÉCNICAS DE INTERPRETACIÓN DE LA DANZA
- ▶ PEDAGOGIA DE LA DANZA

Conservatorio Superior de Música

Código: 29011291 Teléfono: 951298340 Fax: 951298341

Plaza Maestro Artola,2

C.Postal:29013 Localidad: **Málaga**

GRADO SUPERIOR DE MÚSICA

- ▶ ARPA
- ▶ CANTO
- ▶ CLARINETE
- ▶ COMPOSICIÓN
- ▶ CONTRABAJO
- ▶ DIRECCIÓN DE ORQUESTA
- ▶ FAGOT
- ▶ FLAUTA TRAVESERA
- ▶ GUITARRA
- ▶ OBOE
- ▶ PERCUSION
- ▶ PIANO
- ▶ SAXOFON
- ▶ TROMBON
- ▶ TROMPA
- ▶ TROMPETA
- ▶ TUBA
- ▶ VIOLA
- ▶ VIOLIN
- ▶ VIOLONCHELO

Escuela autorizada de Música Carlos Álvarez

Código: 29003609 Teléfono: 952600387 Fax: 952219259

C/Argentea, 3

C.Postal:29010 Localidad: **Málaga**

ÁMBITO DE FORMACIÓN MUSICAL COMPLEMENTARIA

▶

ÁMBITO DE PRÁCTICA INSTRUMENTAL

- ▶ CLARINETE
- ▶ FLAUTA TRAVESERA
- ▶ GUITARRA
- ▶ PIANO
- ▶ SAXOFÓN
- ▶ TROMPETA
- ▶ VIOLA

Escuela de Arte San Telmo

Código: 29006179 Teléfono: 951298363 Fax: 951298362

C/ Ejido 3

C.Postal:29013 Localidad: **Málaga**

C.F.G.M.ARTES

- ▶ ALFARERIA
- ▶ DORADO Y POLICROMIA ARTISTICOS
- ▶ TALLA ARTISTICA EN MADERA

CERÁMICA ARTÍSTICA
ARTES APLICADAS DE LA ESCULTURA
ARTES APLICADAS DE LA ESCULTURA

C.F.G.S.ARTES

- ▶ AMUEBLAMIENTO
- ▶ CERAMICA ARTISTICA
- ▶ ESCAPARATISMO
- ▶ ESTILISMO DE INDUMENTARIA
- ▶ FOTOGRAFIA ARTISTICA
- ▶ GRAFICA PUBLICITARIA
- ▶ ILUSTRACION
- ▶ PROYECTOS Y DIRECCION DE OBRAS DE DECOR.

DISEÑO DE INTERIORES
CERÁMICA ARTÍSTICA
DISEÑO DE INTERIORES
ARTES APLICADAS A LA INDUMENTARIA
DISEÑO GRÁFICO
DISEÑO GRÁFICO
DISEÑO GRÁFICO
DISEÑO DE INTERIORES

Escuela Oficial de Idiomas

Código: 29011308

Teléfono: 952618260

Fax: 925272007

Paseo de los Martiricos 26

C.Postal:29009

Localidad: **Málaga**

CURSOS DE ACTUALIZACIÓN LINGÜSTICA

- ▶ CAL. FRANCES
- ▶ CAL. INGLÉS

ENSEÑANZA A DISTANCIA

- ▶ INGLES

NIVEL AVANZADO DE E.O.I.

- ▶ ALEMAN
- ▶ ARABE
- ▶ CHINO
- ▶ ESPAÑOL PARA EXTRANJEROS
- ▶ FRANCES
- ▶ GRIEGO MODERNO
- ▶ INGLES
- ▶ ITALIANO
- ▶ JAPONES
- ▶ PORTUGUES
- ▶ RUSO

NIVEL BÁSICO DE E.O.I.

- ▶ ALEMAN
- ▶ ARABE
- ▶ CHINO
- ▶ ESPAÑOL PARA EXTRANJEROS
- ▶ FRANCES
- ▶ GRIEGO MODERNO
- ▶ INGLES
- ▶ ITALIANO
- ▶ JAPONES
- ▶ PORTUGUES
- ▶ RUSO

NIVEL INTERMEDIO DE E.O.I.

- ▶ ALEMAN
- ▶ ARABE
- ▶ CHINO
- ▶ ESPAÑOL PARA EXTRANJEROS
- ▶ FRANCES
- ▶ GRIEGO MODERNO
- ▶ INGLES
- ▶ ITALIANO
- ▶ JAPONES
- ▶ PORTUGUES
- ▶ RUSO

Escuela Superior de Arte Dramático

Código: 29700308

Teléfono: 952252111

Fax:

Alameda de Capuchinos 29

C.Postal:29014

Localidad: **Málaga**

ARTE DRAMATICO

- ▶ DIRECCION ESCENICA
- ▶ INTERPRETACION (OPCIÓN A)
- ▶ INTERPRETACIÓN (OPCIÓN D: Interpretación en el Musical)

Ferederación Andaluza de Fútbol

Código: 41005464

Teléfono:

Fax:

Fundación Deportiva Ayuntamiento de Málaga. Ciudad Jardín

C.Postal:

Localidad: **Málaga**

TÉCNICO DEPORTIVO EN FÚTBOL



TÉCNICO DEPORTIVO EN FÚTBOL SALA



TÉCNICO SUPERIOR EN FÚTBOL



TÉCNICO SUPERIOR EN FÚTBOL SALA



Manilva

Manilva

Escuela Municipal de Música

Código: 29005254

Teléfono: 952893092

Fax: 952893169

C/Doctor Álvarez Leyva, s/n

C.Postal: 29691

Localidad: **Manilva**

ÁMBITO DE MÚSICA Y MOVIMIENTO



ÁMBITO DE FORMACIÓN MUSICAL COMPLEMENTARIA



ÁMBITO DE PRÁCTICA INSTRUMENTAL

▶ CLARINETE

▶ GUITARRA

▶ PIANO

Marbella

Marbella

C.M.M.D. Conservatorio Municipal de Musica y Danza de Marbella

Código: 29012489

Teléfono: 952821286

Fax:

Plaza Puente de Ronda, s/n

C.Postal: 29600

Localidad: **Marbella**

GRADO ELEMENTAL DE DANZA

▶ DANZA

GRADO ELEMENTAL DE MÚSICA

▶ CLARINETE

▶ FLAUTA

▶ GUITARRA

▶ PIANO

Escuela Oficial de Idiomas

Código: 29700564

Teléfono: 951270563

Fax: 951270564

Tvsia. Huerta de los Cristales 7

C.Postal: 29600

Localidad: **Marbella**

CURSOS DE ACTUALIZACIÓN LINGÜSTICA

▶ CAL. INGLÉS

NIVEL AVANZADO DE E.O.I.

▶ ALEMAN

▶ ESPAÑOL PARA EXTRANJEROS

▶ FRANCES

▶ INGLES

NIVEL BÁSICO DE E.O.I.

▶ ALEMAN

▶ ARABE

▶ ESPAÑOL PARA EXTRANJEROS

▶ FRANCES

▶ INGLES

NIVEL INTERMEDIO DE E.O.I.

▶ ALEMAN

▶ ARABE

▶ ESPAÑOL PARA EXTRANJEROS

▶ FRANCES

▶ INGLES

Monda

Monda

Marbella Desing Academy Costa del Sol

Código: 29016884

Teléfono:

Fax:

Camino Hoyanda s/n

C.Postal:

Localidad: **Monda**

PROYECTOS Y DIRECCIÓN DE OBRAS DE DECORACIÓN



Nerja

Nerja

Escuela Municipal de Música y Danza

Código: 29710016

Teléfono: 952548410

Fax:

Centro Educativo Giner de los Rios

C.Postal:29780

Localidad: **Nerja**

ÁMBITO DE MÚSICA Y MOVIMIENTO



ÁMBITO DE DANZA



ÁMBITO DE FORMACIÓN MUSICAL COMPLEMENTARIA



ÁMBITO DE PRÁCTICA INSTRUMENTAL

▶ CLARINETE

▶ GUITARRA

▶ PIANO

▶ TROMBÓN

Rincón de la Victoria

Rincón de la Victoria

Escuela Municipal de Música y Danza

Código: 29002599

Teléfono: 952403548

Fax: 952404494

C/Malvaloca, s/n. Urb. Gran Sol.

C.Postal:29730

Localidad: **Rincón de la Victoria**

ÁMBITO DE MÚSICA Y MOVIMIENTO



Ronda

Ronda

C.E.M. Ramón Corrales

Código: 29700539

Teléfono: 952169536

Fax: 952169537

Plaza María Auxiliadora s/n

C.Postal:29400

Localidad: **Ronda**

ENSEÑANZAS ELEMENTALES DE MUSICA

▶ CLARINETE

▶ GUITARRA

▶ PIANO

▶ VIOLA

▶ VIOLIN

▶ VIOLONCHELO

Escuela Municipal de Música

Código: 29000220

Teléfono: 952873240

Fax: 952876790

Avda/de Málaga, 55

C.Postal:29400

Localidad: **Ronda**

ÁMBITO DE MÚSICA Y MOVIMIENTO



ÁMBITO DE FORMACIÓN MUSICAL COMPLEMENTARIA



ÁMBITO DE PRÁCTICA INSTRUMENTAL

▶ FLAUTA TRAVESERA

▶ PIANO

▶ SAXOFÓN

▶ TROMPETA

Escuela Oficial de Idiomas

Código: 29700667 Teléfono: 952169544 Fax: 952169545

Plaza San Antonio s/n. Bda. D. Vázquez

C.Postal:29400 Localidad: **Ronda**

CURSOS DE ACTUALIZACIÓN LINGÜSTICA

▶ CAL. INGLÉS

NIVEL AVANZADO DE E.O.I.

- ▶ ALEMAN
- ▶ FRANCES
- ▶ INGLES

NIVEL BÁSICO DE E.O.I.

- ▶ ALEMAN
- ▶ FRANCES
- ▶ INGLES

NIVEL INTERMEDIO DE E.O.I.

- ▶ ALEMAN
- ▶ FRANCES
- ▶ INGLES

Torremolinos

Torremolinos

Escuela Municipal de Música

Código: 29001856 Teléfono: 952370585 Fax: 952379518

C/Horacio Lengo, s/n

C.Postal:29620 Localidad: **Torremolinos**

ÁMBITO DE MÚSICA Y MOVIMIENTO

▶

ÁMBITO DE FORMACIÓN MUSICAL COMPLEMENTARIA

▶

ÁMBITO DE PRÁCTICA INSTRUMENTAL

- ▶ CLARINETE
- ▶ FLAUTA TRAVESERA
- ▶ GUITARRA
- ▶ PIANO

Vélez-Málaga

Torre del Mar

C.E.M. Santa Cecilia

Código: 29700540 Teléfono: 952544177 Fax: 952544177

C/ Antigua Casa Larios s/n

C.Postal:29740 Localidad: **Torre del Mar**

ENSEÑANZAS ELEMENTALES DE MUSICA

- ▶ FLAUTA TRAVESERA
- ▶ GUITARRA
- ▶ PIANO
- ▶ VIOLA
- ▶ VIOLIN
- ▶ VIOLONCHELO

Escuela Municipal de Música y Danza

Código: 29000177 Teléfono: 952502500 Fax:

C/Antigua Vía, s/n

C.Postal:29700 Localidad: **Vélez-Málaga**

ÁMBITO DE MÚSICA Y MOVIMIENTO

▶

ÁMBITO DE DANZA

▶

ÁMBITO DE FORMACIÓN MUSICAL COMPLEMENTARIA

▶

ÁMBITO DE PRÁCTICA INSTRUMENTAL

- ▶ CLARINETE
- ▶ FAGOT
- ▶ FLAUTA TRAVESERA
- ▶ GUITARRA
- ▶ PIANO
- ▶ TROMPETA

Escuela Oficial de Idiomas

Código: 29700679

Teléfono: 952506027

Fax: 952507700

C/ San Francisco s/n. Casa Cervantes

C.Postal:29700

Localidad: **Vélez-Málaga**

CURSOS DE ACTUALIZACIÓN LINGÜSTICA

- ▶ CAL. INGLÉS

NIVEL AVANZADO DE E.O.I.

- ▶ ALEMAN
- ▶ ARABE
- ▶ FRANCES
- ▶ INGLES

NIVEL BÁSICO DE E.O.I.

- ▶ ALEMAN
- ▶ ARABE
- ▶ FRANCES
- ▶ INGLES

NIVEL INTERMEDIO DE E.O.I.

- ▶ ALEMAN
- ▶ ARABE
- ▶ FRANCES
- ▶ INGLES

Villanueva del Rosario

Villanueva del Rosario

Escuela Municipal de Música

Código: 29002241

Teléfono: 952742263

Fax: 952742213

Pl/Nueva del Saucedo

C.Postal:29312

Localidad: **Villanueva del Rosario**

ÁMBITO DE MÚSICA Y MOVIMIENTO

- ▶

ÁMBITO DE FORMACIÓN MUSICAL COMPLEMENTARIA

- ▶

ÁMBITO DE PRÁCTICA INSTRUMENTAL

- ▶ PIANO
- ▶ VIOLÍN